PREFEITURA DO MUNICÍPIO DE ITAPECERICA DA SERRA
ESTADO DE SÃO PAULO
Av. Eduardo Roberto Daher, 1135 – Centro – CEP: 06850-040 – Fone: 4668-9000

Ofício nº 907/2025-SA-ATO
(PROC. nº 46682/2025)

Itapecerica da Serra, 21 de agosto de 2025.

A Sua Excelência o Senhor
Cícero Aparecido de Melo
Presidente da Câmara Municipal
Largo da Matriz de Nossa Senhora dos Prazeres, 147 – Centro
06850-730 – Itapecerica da Serra – SP

Senhor Presidente,

Em atenção aos termos do Requerimento nº 179/2025, de autoria da Nobre Edil **Roseli Trappe,** solicitando informações sobre o loteamento e Travessas, localizados na Rua Vale da União, no Bairro Vale da União, comunicamos a Vossa Excelência, as informações prestadas, pelas Secretarias Municipais de Planejamento e Meio Ambiente, de Obras e Serviços e pelo Departamento de Geoprocessamento, da Secretaria Municipal de Finanças, conforme segue:

- **O loteamento mencionado possui aprovação e registro nos órgãos, competentes da Prefeitura?**

Não possui;

- **As Ruas localizadas no Loteamento, são consideradas vias públicas e estão devidamente regularizadas?**

Não se tratam de viários públicos, tendo em vista que os mesmos estão inseridos em TERRAS PARTICULARES e não possuir documentações de doação, usucapião, matrículas e/ou desapropriações da via.

- **As Ruas do loteamento possuem nomes Oficiais e, se sim, quais são?**

Em análise em nosso banco de dados, não há documentos de denominação da referida via.

- **O loteamento conta com Infraestrutura Pública Básica, como: redes de água, esgoto, energia elétrica e pavimentação? (parte)**

O local não possui Rede de Distribuição de Água (RDA) e Rede Coletora de Esgoto (RCE) e quanto a infraestrutura de pavimentação , não há nenhuma intevenção no local.

Atenciosamente,

DR. RAMON CORSINI
Prefeito

RENATO RAINHA
Secretário Municipal de Governo, Ciência e Tecnologia

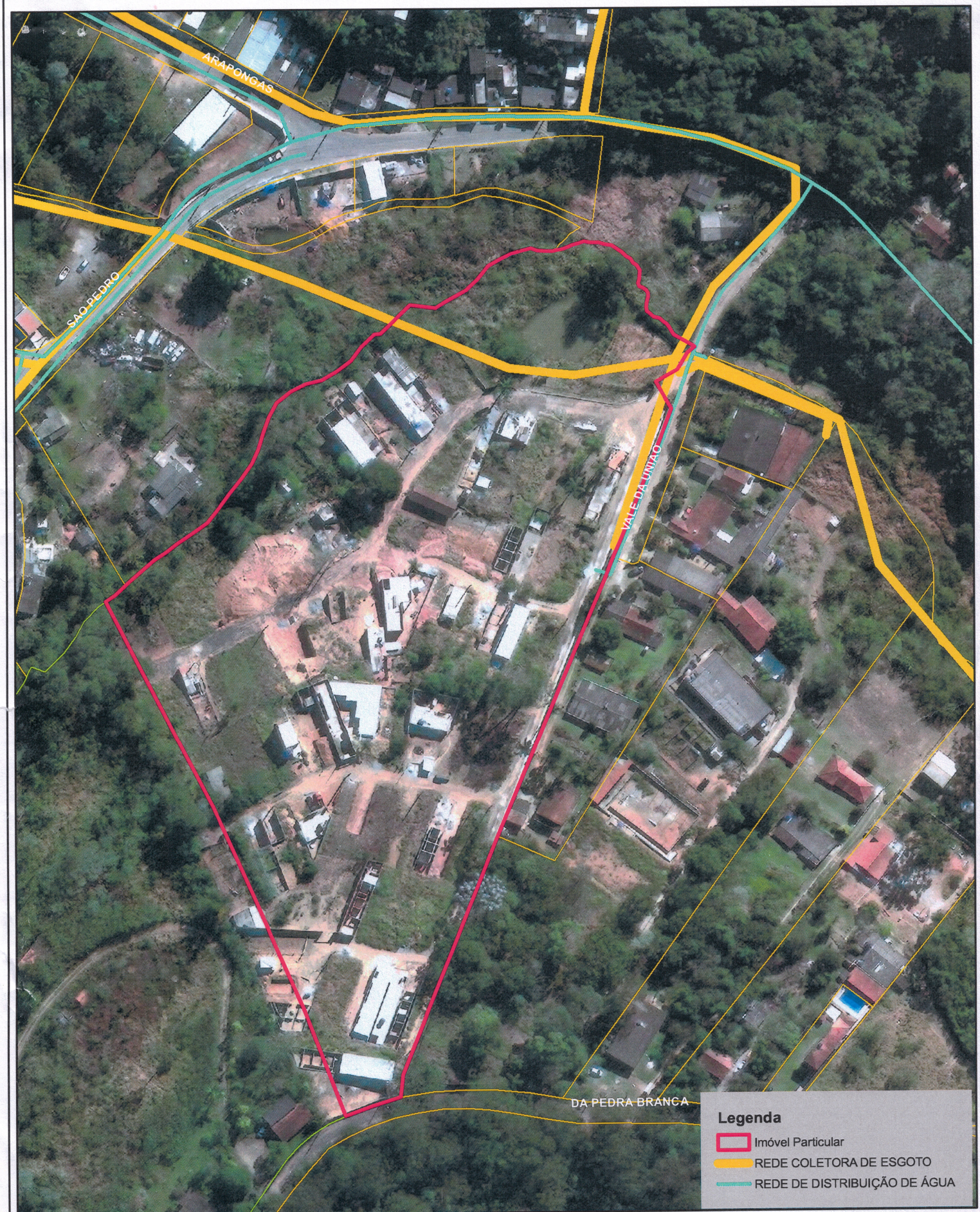

Prefeitura do Município de Itapecerica da Serra

Departamento de Geoprocessamento

CROQUI DE LOCALIZAÇÃO

1/1	N W E S
Escala: 1:1.500	
CTM: 22221.24.71.000	
Base Cartográfica: 202	
Edição: Agosto/2025	