CÂMARA MUNICIPAL DE ITAPECERICA DA SERRA
ESTADO DE SÃO PAULO

Indicação Nº 7153/2025

Indico ao Exmo. Senhor Ramon Pires Corsini, DD. Prefeito Municipal de Itapecerica da Serra, que interceda junto ao setor competente da municipalidade no sentido de **providenciar em caráter de urgência**, **o serviço de limpeza completo da Praça localizada na Rua Estados Unidos, no bairro Parque Paraíso, neste município.**

JUSTIFICATIVA:

A execução dos serviços como o corte de vegetação, varrição, desentupimento de bueiros e sarjetas, manutenção e pintura das guias das calçadas, na garantia da segurança, saúde e bem-estar dos moradores.

Desta forma, espero contar com a acolhida da presente Indicação por parte do Senhor Prefeito Municipal, por se tratar de medida de relevante interesse público.

Plenário David Farah, 10 de setembro de 2025.

Documento assinado eletronicamente

Cícero Aparecido Melo (Cícero Melo) - Presidente
Vereador

PROTOCOLO 19313/2025 - 10/09/2025 15:09 - PROCESSO 65233
ASSINADO POR " CICERO APARECIDO DE MELO:16112233851" - 10/09/2025 15:09:37 - Para conferir documento o original, acesse http://consulta.siscam.com.br/camaraitapecerica/documentos/autenticar e informe o código 3WEH-6AXZ-09BS-EX14

CÂMARA MUNICIPAL DE ITAPECERICA DA SERRA
ESTADO DE SÃO PAULO

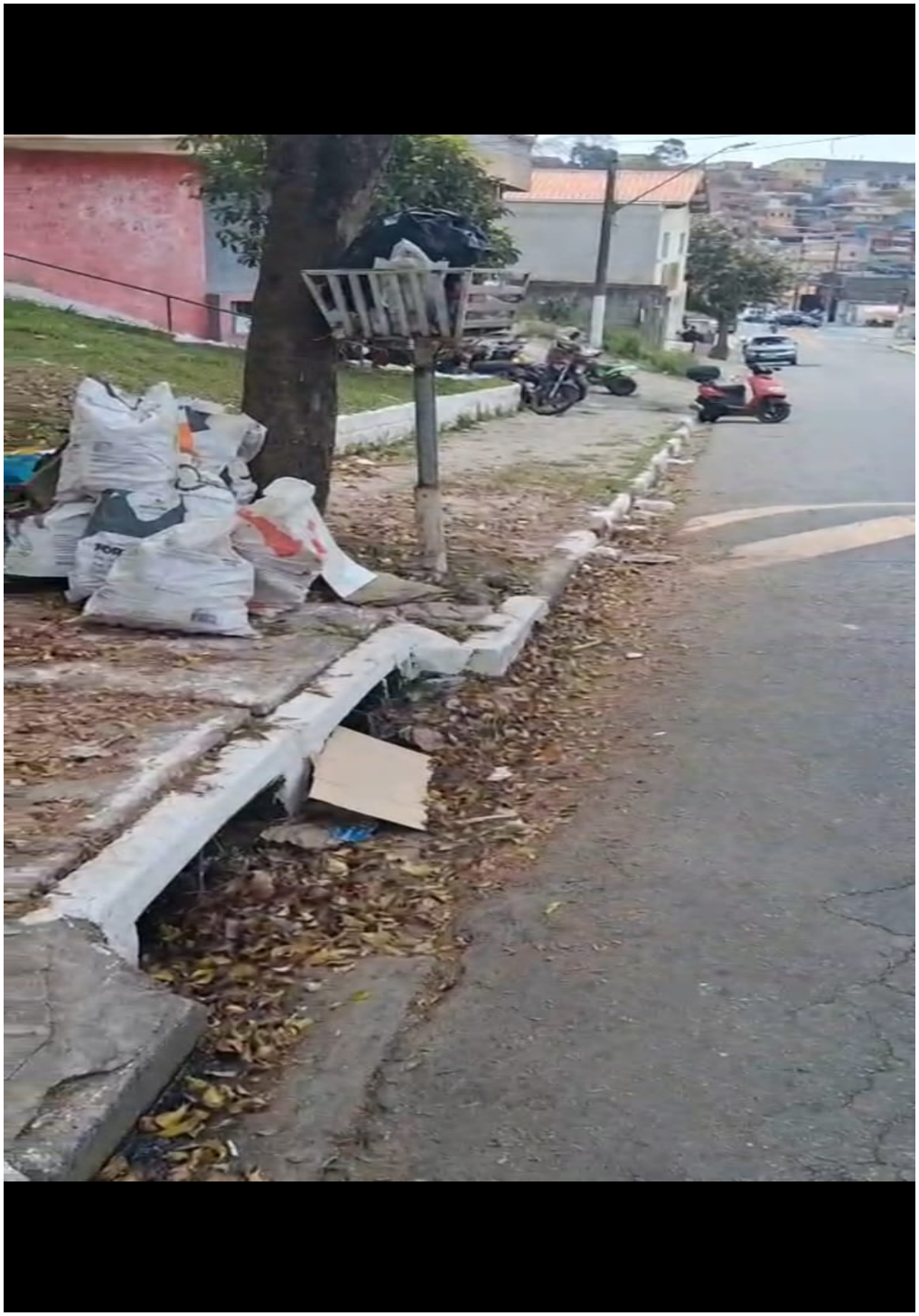

PROTOCOLO 16313/2025 - 10/09/2025 15:09 - PROCESSO 6523

ASSINADO POR " CICERO APARECIDO DE MELO:16112233851" - 10/09/2025 15:09:37 - Para conferir documento o original, acesse http://consulta.siscam.com.br/camaraitapecerica/documentos/autenticar e informe o código 3WEH-6AXZ-09BS-EX14