Dr. Gustavo Mariani –**,** Vereador desta Egrégia Casa de Leis, no de suas atribuições legais, apresenta ao Soberano Plenário o seguinte:

Projeto de Lei Nº 1808/2025

"Denomina TRAVESSA FRANCISCO ALMINO DE SALES (GAGO SALES) localizada no bairro Refúgio da Serra, neste no Município de Itapecerica da Serra"

Art. 1º Fica denominada **TRAVESSA FRANCISCO ALMINO DE SALES (GAGO SALES)** a via pública já existente localizada no bairro Refúgio da Serra, neste Município, conforme croqui em anexo.

Art. 2º A denominação de que trata o artigo anterior passa a integrar o cadastro oficial da municipalidade, para todos os efeitos legais e administrativos.

Art. 3º O Poder Executivo Municipal providenciará a instalação das respectivas placas de identificação, bem como tomará as medidas necessárias para que a denominação ora instituída seja utilizada para fins de prestação de serviços públicos, especialmente aqueles relacionados a correios, concessionárias de água, energia elétrica e demais serviços básicos.

Art. 4º Esta Lei entra em vigor na data de sua publicação, revogadas as disposições em contrário.

Plenário David Farah, 23 de setembro de 2025.

Documento assinado eletronicamente

Dr. Gustavo Mariani
Vereador

PROTOCOLO 19767/2025 - 23/09/2025 15:39 - PROCESSO 65647

ASSINADO POR " LUIZ GUSTAVO LACERDA MARIANI:53377003835" - 23/09/2025 15:40:06 - Para conferir documento o original, acesse http://consulta.siscam.com.br/camaraitapecerica/documentos/autenticar e informe o código 5T8T-ZS0P-57GC-525Z

JUSTIFICATIVA

O presente Projeto de Lei visa denominar oficialmente a via já existente no bairro Refúgio da Serra como **TRAVESSA FRANCISCO ALMINO DE SALES (GAGO SALES)**.

A medida se faz necessária para que a municipalidade possa regularizar a identificação da via, possibilitando que serviços básicos — como entrega de correspondências, fornecimento de energia elétrica, abastecimento de água, coleta de lixo e demais utilidades públicas — sejam devidamente implantados e atendam com eficiência os moradores da região.

Além de atender ao interesse público, a proposta representa uma justa homenagem ao Sr. **Francisco Almino de Sales (Gago Sales), cidadão cuja história se confunde com a do próprio bairro. Nascido em 1972, na Serra do Araripe, Ceará, mudou-se para Itapecerica da Serra em 1990, sendo acolhido no bairro Refúgio da Serra, onde se tornou um dos fundadores e grandes colaboradores para o desenvolvimento da comunidade local**. Em 2024, seu falecimento deixou saudades e um legado de amizade, solidariedade e espírito comunitário.

Regularizar esta via com seu nome é garantir que sua memória permaneça **eternizada**, simbolizando o reconhecimento da cidade à sua trajetória de vida e contribuição à coletividade.

Diante do exposto, submeto o presente Projeto de Lei à apreciação dos nobres pares desta Casa Legislativa, contando com sua aprovação.

Plenário David Farah, 23 de setembro de 2025.

Documento assinado eletronicamente

Dr. Gustavo Mariani

PROTOCOLO 19767/2025 - 23/09/2025 15:39 - PROCESSO 65647

ASSINADO POR " LUIZ GUSTAVO LACERDA MARIANI:53377003835" - 23/09/2025 15:40:06 - Para conferir documento o original, acesse http://consulta.siscam.com.br/camaraitapecerica/documentos/autenticar e informe o código 5T8T-ZS0P-57GC-525Z

Vereador



Selo Digital nº: 1221352CE000000018908525Q

Para conferir a procedência deste documento efetue a leitura do QR Code impresso ou acesse o endereço eletrônico https://selodigital.tjsp.jus.br

REPÚBLICA FEDERATIVA DO BRASIL
REGISTRO CIVIL DAS PESSOAS NATURAIS

CERTIDÃO DE ÓBITO

Nome
JOSÉ ALMINO DE SALES

Número do CPF
200.005.408-03

Matrícula
122135 01 55 2024 4 00087 263 0038339-37

Data do falecimento: VINTE E TRÊS DE JANEIRO DE DOIS MIL E VINTE E QUATRO — Dia: 23 — Mês: 01 — Ano: 2024 — Horário: 20:30 HORAS

Local de falecimento: NO PRONTO SOCORRO CENTRAL — Município de falecimento: ITAPECERICA DA SERRA — UF: SP

Sexo: MASCULINO — Estado civil: SOLTEIRO — Nome do último cônjuge ou convivente: NÃO CONSTA

Idade: 51 ANOS DE IDADE — Dia: 23 — Mês: 10 — Ano: 1972 — Município de nascimento: ARARIPE — UF: CE

Genitor(es): FRANCISCO MANUEL DE SALES; LUZIANI ALMINO DE ASSIS

Causa da morte: MIOCARDIOPATIA ISQUÊMICA; AGENTE BIODINÂMICO PATOLÓGICO

Nome do médico que atestou o óbito: DRA. RENATHA PAIVA DE CASTRO — Número de inscrição profissional do médico: 109768

Sepultamento/Cremação (cemitério, se conhecido): CEMITÉRIO RECANTO DO SILÊNCIO — Município: ITAPECERICA DA SERRA — UF: SP

Data de registro: VINTE E CINCO DE JANEIRO DE DOIS MIL E VINTE E QUATRO — Dia: 25 — Mês: 01 — Ano: 2024

Nome do declarante: EDUARDO RIBEIRO DE SALES — Existência de bens: NÃO — Existência de filhos: SIM

Anotações/Averbações
Registro feito em vinte e cinco de janeiro de dois mil e vinte e quatro, nascido em 23/10/1972, profissão autônomo. O falecido era registrado no Registro Civil de Araripe/CE, no LA.02, FLS.222, T.978, conforme cédula de identidade apresentada. Não deixa bens. Não fez testamento. Era eleitor. Era reservista. Não era beneficiário do INSS. Deixa os(as) seguintes filhos(as): Assucena (29 anos), Eduardo (28 anos), José Matheus (17 anos) e Thiago (8 anos). Declaração de óbito nº37943451-2. Demais informações são ignoradas pelo declarante. NADA MAIS.

CNS nº 122135

O conteúdo da certidão é verdadeiro. Dou fé.

Oficial de Registro Civil das Pessoas Naturais e de Interdições e Tutelas de Itapecerica da Serra-SP

Itapecerica da Serra, 15 de setembro de 2025.

Itapecerica da Serra - SP

REGISTRO DAS PESSOAS NATURAIS
ITAPECERICA DA SERRA
Gabriella de Sousa Santos
Escrevente

DEUSA MARA MONTEIRO DE ALMEIDA
Oficial de Registro Civil

GABRIELLA DE SOUSA SANTOS
- ESCREVENTE

Largo da Matriz Nossa Senhora dos Prazeres, nº 26, Centro

CEP: 06850730 - Itapecerica da Serra-SP

Emolumentos
Ao Oficial: R$ 36,91 ISS: R$ 0,73 A Seç. Faz. R$ 7,38 Total: R$ 45,02.
Digitado por: ALVESGABI
Conferido e Impresso por: GABRIELASOUSA

Plenário David Farah, 23 de setembro de 2025.

Documento assinado eletronicamente

Dr. Gustavo Mariani

PROTOCOLO 19767/2025 - 23/09/2025 15:39 - PROCESSO 65647

ASSINADO POR " LUIZ GUSTAVO LACERDA MARIANI:53377003835" - 23/09/2025 15:40:06 - Para conferir documento o original, acesse http://consulta.siscam.com.br/camaraitapecerica/documentos/autenticar e informe o código 5T8T-ZS0P-57GC-525Z

Vereador

PROTOCOLO 19767/2025 - 23/09/2025 15:39 - PROCESSO 65647

ASSINADO POR " LUIZ GUSTAVO LACERDA MARIANI:53377003835" - 23/09/2025 15:40:06 - Para conferir documento o original, acesse http://consulta.siscam.com.br/camaraitapecerica/documentos/autenticar e informe o código 5T8T-ZS0P-57GC-525Z

PREFEITURA DO MUNICÍPIO DE ITAPECERICA DA SERRA
ESTADO DE SÃO PAULO
Av. Eduardo Roberto Daher, 1135 – Centro – CEP: 06850-040 – Fone: 4668-9000

Ofício nº 1.053/2025-SA-ATO
(PROC. nº 52427/2025)

Itapecerica da Serra, 11 de setembro de 2025.

A Sua Excelência o Senhor
Cícero Aparecido de Melo
Presidente da Câmara Municipal
Largo da Matriz de Nossa Senhora dos Prazeres, 147 – Centro
06850-730 – Itapecerica da Serra – SP

Senhor Presidente,

Em atenção aos termos do Requerimento nº 210/2025, de autoria do Nobre Edil **Luis Gustavo Lacerda Mariani,** solicitando informações sobre a Rua sem denominação, no Bairro Refúgio da Serra, comunicamos a Vossa Excelência, as informações prestadas pelo Departamento de Geoprocessamento, da Secretaria Municipal de Finanças, conforme segue:

1. Esclarecimento se a referida área faz parte do patrimônio público Municipal?
Não se trata de viário público, tendo em vista que o mesmo não está inserido em Loteamento Aprovado e não possuir documentações de doação, usucapião, matrículas e/ou desapropriações da via.
Parte do seu traçado está inserido em TERRAS PARTICULARES;
Parte do traçado está inserido no Bairro São Marcos; e
Parte do traçado está inserido no imóvel particular 23453 21 56 0001.

2. e **3. Informação sobre a existência de denominação oficial sobre a Rua e caso haja denominação oficial, que sejam fornecidos os documentos que comprovem tal designação.**
Em análise em nosso banco de dados, não há documentos de denominação da referida via.

Atenciosamente,

DR. RAMON CORSINI
Prefeito

RENATO RAINHA
Secretário Municipal de Governo, Ciência e Tecnologia

ASSINADO POR " LUIZ GUSTAVO LACERDA MARIANI:53377003835" - 23/09/2025 15:40:06 - Para conferir documento o original, acesse

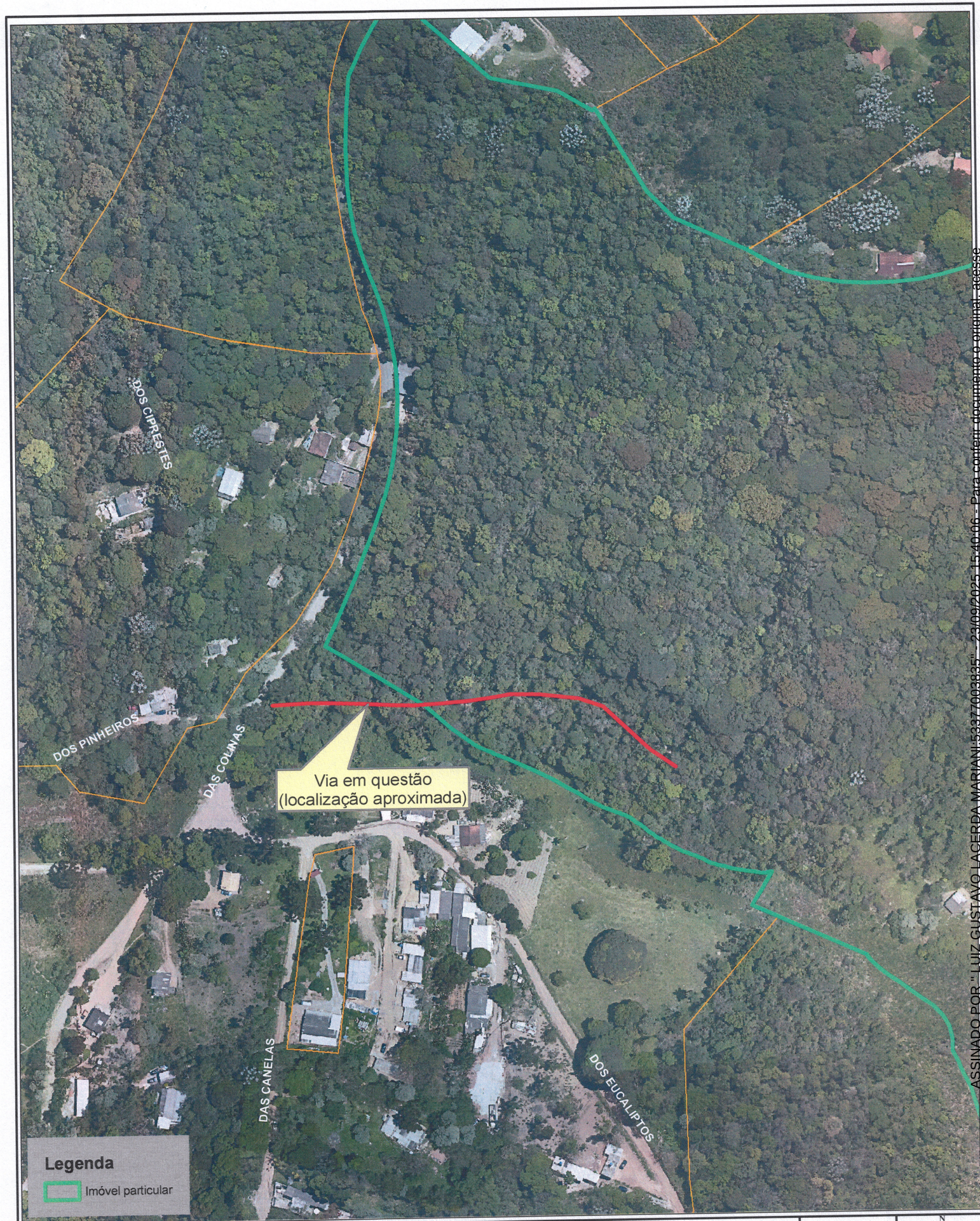

Prefeitura do Município de Itapecerica da Serra

Departamento de Geoprocessamento

CROQUI DE LOCALIZAÇÃO

1/1	N W E S
Escala: 1:2.000	
CTM:	
Base Cartográfica: 2013	
Edição: Setembro/2025	

ASSINADO POR "LUIZ GUSTAVO LACERDA MARIANI:53377003835" - 23/09/2025 15:40:06 - Para conferir documento original, acesse