PROTOCOLO 19768/2025 - 23/09/2025 15:51 - PROCESSO 65648
ASSINADO POR " MAURO ROBERTO CAVALHEIRO FILHO:42526724813" - 23/09/2025 15:52:14 - Para conferir documento o original, acesse http://consulta.siscam.com.br/camaraitapecerica/documentos/autenticar e informe o código J46J-CZN8-10DN-Y8VZ

Requerimento Nº 241/2025

Requeiro à Mesa Diretora, ouvido o Soberano Plenário, que seja oficiado ao Exmo. Senhor Ramon Pires Corsini, DD. Prefeito Municipal de Itapecerica da Serra, para que preste a Câmara Municipal as seguintes informações:

Em relação as informações do empreendimento situado na Rodovia Regis Bitencourt, altura do km 286, fundos com Rua Nova York e Lateral da Rua Montevideo bairro Parque Paraíso.
Conforme imagens em anexo

1. Qual foi a última fiscalização da Prefeitura?

2. Qual foi a última fiscalização?

3. Como está a situação da movimentação de terra?

4. O alvará de liberação e autorização, abrange toda a área?

5 . Quais serão as medidas por parte da prefeitura a serem tomadas mediante aos acontecimentos envolvendo a grande poeira, barro e terra deixada em vias e em residências do entorno do empreendimento.

6. Qual a data da última fiscalização?

JUSTIFICATIVA:

Este Vereador necessita de informações para que se tome providências quanto a legalidade do empreendimento e dos prejuízos sejam avaliados, tendo em vista que a população precisa da ação da fiscalização no local.

Nesse sentido, aguarda-se o envio da resposta dentro do prazo legal, estabelecido pela Lei Orgânica Municipal.

Plenário David Farah, 23 de setembro de 2025.

Documento assinado eletronicamente
Mauro Cavalheiro
Vereador

Prefeitura do Município de Itapecerica da Serra
Estado de São Paulo
Secretaria de Finanças - Departamento de Receita

ATUALIZAÇÃO CADASTRAL

CTM: 23433-42-05-0001-00-000-1	
INSCRIÇÃO: 12886	
CPF:	RG:



PROTOCOLO 19768/2025 - 23/09/2025 15:51 - PROCESSO 65648
ASSINADO POR " MAURO ROBERTO CAVALHEIRO FILHO:42526724813" - 23/09/2025 15:52:14 - Para conferir documento o original, acesse http://consulta.siscam.com.br/camaraitapecerica/documentos/autenticar e informe o código J46J-CZN8-10DN-Y8VZ

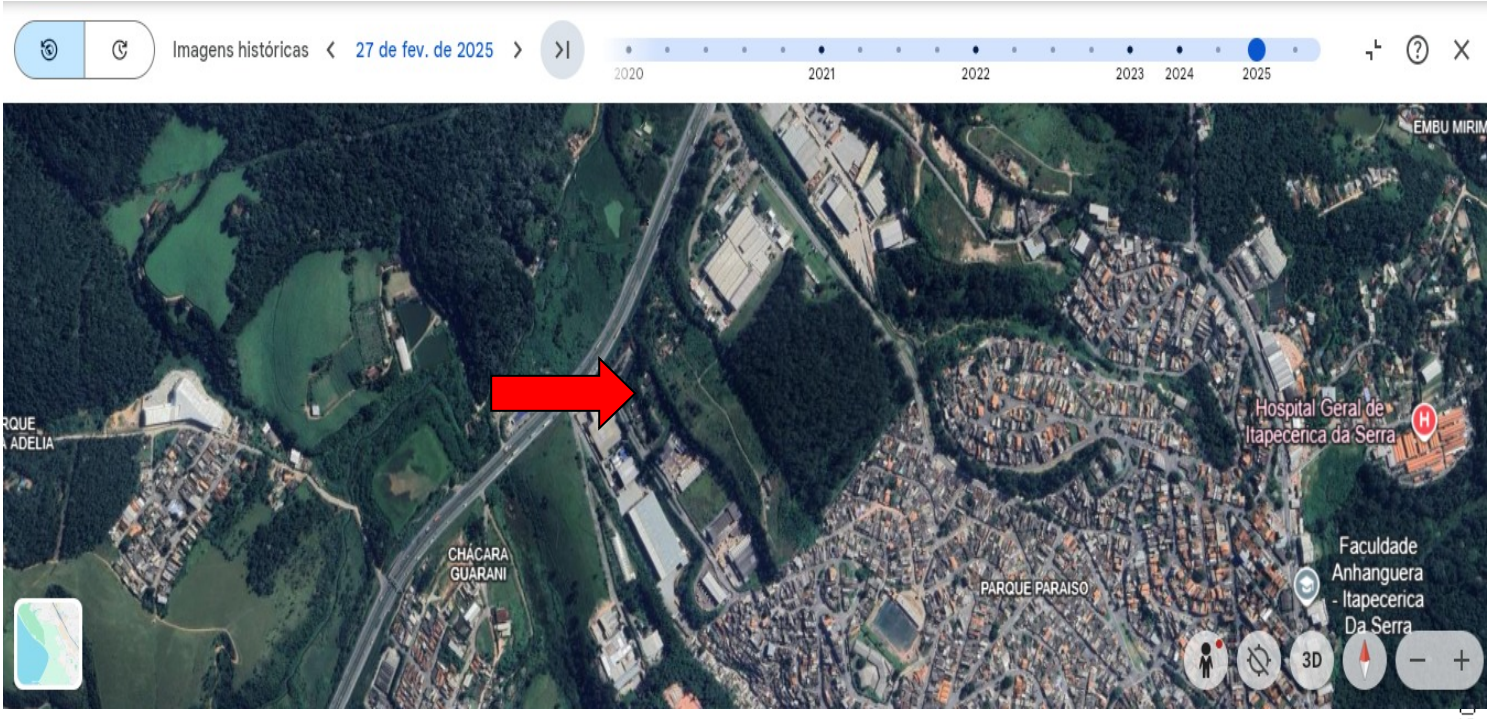

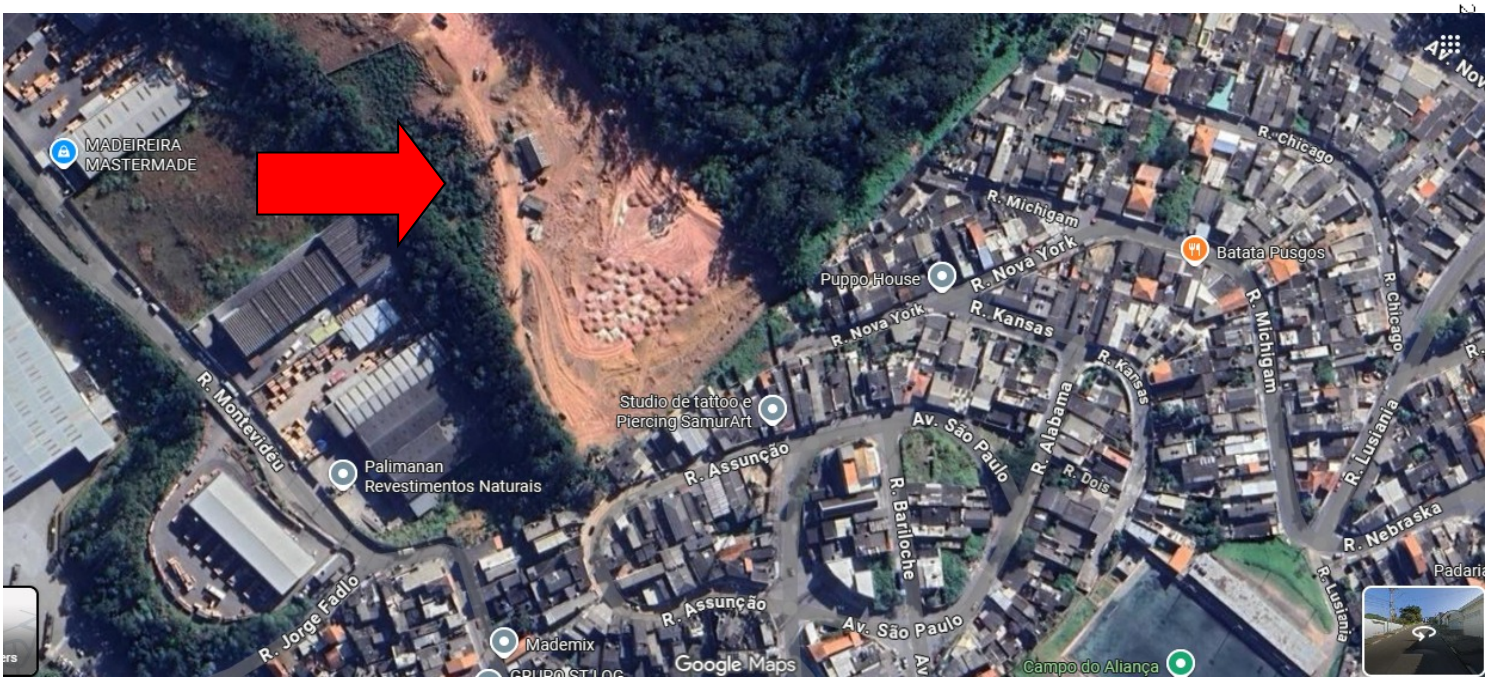

ASSINADO POR " MAURO ROBERTO CAVALHEIRO FILHO:42526724813" - 23/09/2025 15:52:14 - Para conferir documento o original, acesse http://consulta.siscam.com.br/camaraitapecerica/documentos/autenticar e informe o código J46J-CZN8-10DN-Y8VZ