CÂMARA MUNICIPAL DE ITAPECERICA DA SERRA
ESTADO DE SÃO PAULO

Requerimento Nº 247/2025

Requeiro à Mesa diretora, ouvido o Soberano Plenário, seja encaminhado ao Exmo. Senhor Dr. Ramon Pires Corsini, DD. Prefeito Municipal de Itapecerica da Serra, para que preste a Câmara Municipal informações sobre.

No uso de suas atribuições legais e regimentais, vem respeitosamente requerer informações, detalhadas a respeito da rua existente no Jardim Renata, travessa da Rodovia Pref. Bento Rotger Domingues conforme croqui em anexo.

Solicito as seguintes informações:

1. solicitar informações sobre a referida via é oficial?

2. possui denominação oficial?

JUSTIFICATIVA:

Para informação destes vereadores e resposta a solicitação de munícipes.
Nesse sentido, aguarda-se o envio das informações requeridas dentro do prazo legal, estabelecido pela Lei Orgânica Municipal.

Plenário David Farah, 2 de outubro de 2025.

Documento assinado eletronicamente

Dr. Gustavo Mariani
Vereador

PROTOCOLO 20110/2025 - 02/10/2025 10:06 - PROCESSO 65962
ASSINADO POR " LUIZ GUSTAVO LACERDA MARIANI:53377003835" - 02/10/2025 10:08:00 - Para conferir documento o original, acesse http://consulta.siscam.com.br/camaraitapecerica/documentos/autenticar e informe o código H0D5-478T-N0JC-U1NP

CÂMARA MUNICIPAL DE ITAPECERICA DA SERRA
ESTADO DE SÃO PAULO

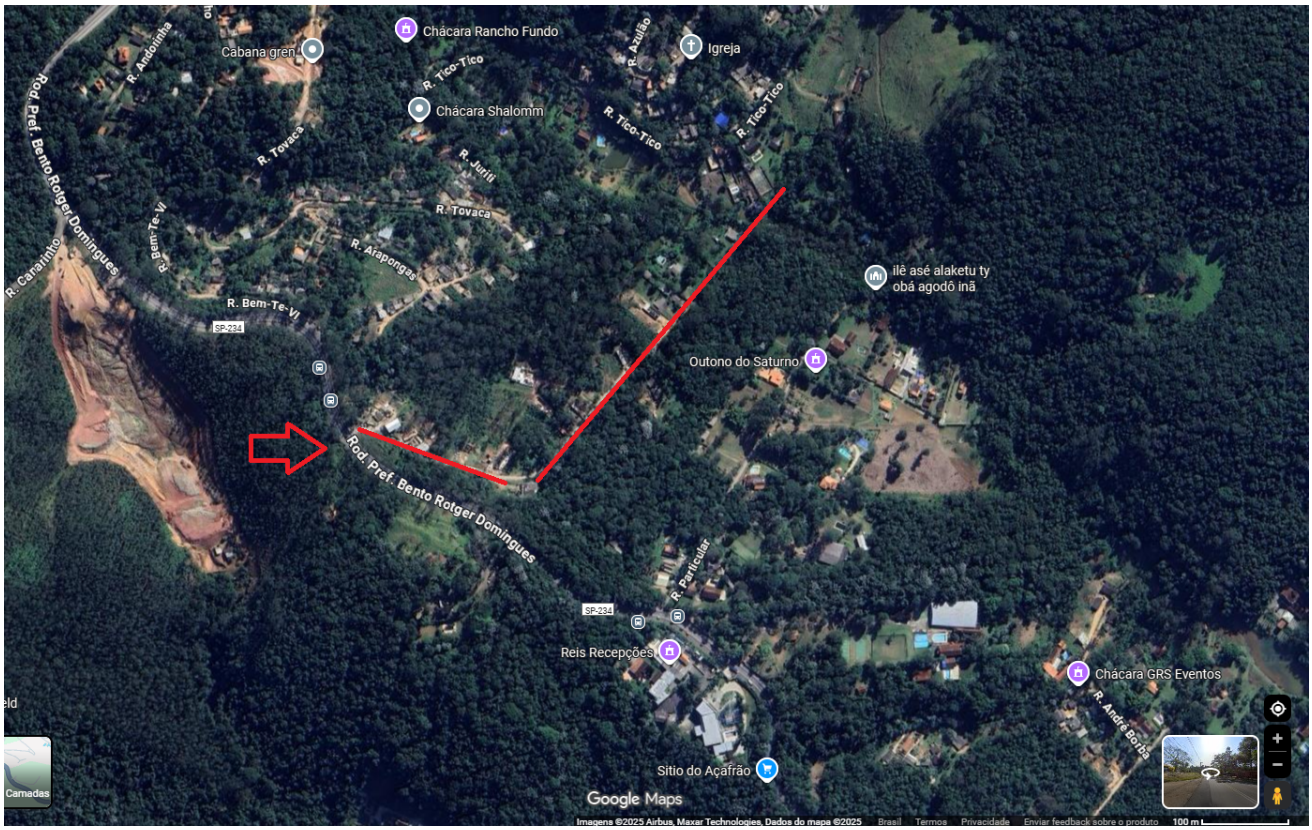

ASSINADO POR " LUIZ GUSTAVO LACERDA MARIANI:53377003835" - 02/10/2025 10:08:00 - Para conferir documento o original, acesse http://consulta.siscam.com.br/camaraitapecerica/documentos/autenticar e informe o código H0D5-478T-N0JC-U1NP
PROTOCOLO 20110/2025 - 02/10/2025 10:06 - PROCESSO 65962