Indicação Nº 7856/2025

Indico ao Exmo. Senhor Ramon Pires Corsini, DD. Prefeito Municipal de Itapecerica da Serra, que interceda junto ao setor competente da municipalidade no sentido de **PROVIDENCIAR EM CARÁTER DE URGÊNCIA,** à **manutenção corretiva do toldo instalado na entrada principal da unidade escolar EM Juriti**.

A estrutura de cobertura em questão apresenta **deterioração em seus componentes**, como rasgos no material de revestimento, oxidação nas partes metálicas e instabilidade na fixação, o que tem causado **infiltrações, goteiras e risco potencial de acidentes**, especialmente em dias chuvosos ou de ventos intensos.

Diante do exposto, solicitamos a designação de equipe técnica para **vistoria in loco**, seguida da **realização dos reparos necessários ou substituição da estrutura, caso seja constatada a inviabilidade de recuperação**.

Ressaltamos que a manutenção em questão é essencial para garantir as condições adequadas de segurança e acessibilidade na entrada da unidade escolar, preservando a integridade física de alunos, servidores e visitantes.

Certos de contar com a atenção de Vossas Senhorias, reiteramos nossos protestos de elevada estima e consideração.

Justificativa:

A presente solicitação de manutenção corretiva do toldo localizado na entrada principal da **Escola Municipal Juriti**, situada no bairro Jardim Cinira, se fundamenta em inspeções visuais realizadas pela equipe gestora e relatos recorrentes da comunidade escolar sobre as **condições precárias da estrutura de cobertura**.

Atualmente, o toldo apresenta **danos estruturais visíveis**, incluindo:

- Rasgos no material de cobertura (lona ou policarbonato), comprometendo sua função de proteção contra intempéries;
- Pontos de **oxidação nas partes metálicas de sustentação**, indicando degradação por ação do tempo;
-

PROTOCOLO 20264/2025 - 07/10/2025 10:05 - PROCESSO 69107

ASSINADO POR " JONES DONIZETTE SOBRINHO JUNIOR:53377003835" - 07/10/2025 10:05:43 - Para conferir documento o original, acesse http://consulta.siscam.com.br/camaraitapecerica/documentos/autenticar e informe o código 1S03-JMC4-M0H3-46PA

- Afrouxamento e instabilidade nos pontos de fixação, oferecendo risco potencial de desabamento parcial em situações de vento ou chuva intensa.

Além de comprometer a **segurança física** de alunos, servidores e visitantes, tais condições dificultam o acesso adequado à unidade escolar, principalmente em dias chuvosos, quando ocorrem **goteiras e acúmulo de água na área de entrada**.

Diante do exposto, a manutenção do toldo é **urgente e necessária** para garantir condições mínimas de segurança, conforto e acessibilidade, conforme os princípios da conservação do patrimônio público e da proteção à integridade física da comunidade escolar.

Plenário David Farah, 7 de outubro de 2025.

Documento assinado eletronicamente

Coletivo Cléo PQ União e Jones Jr.
Vereador

"Nos termos do Art. 218 do Regimento Interno referida Indicação será remetida ao Senhor Prefeito para as devidas Providências

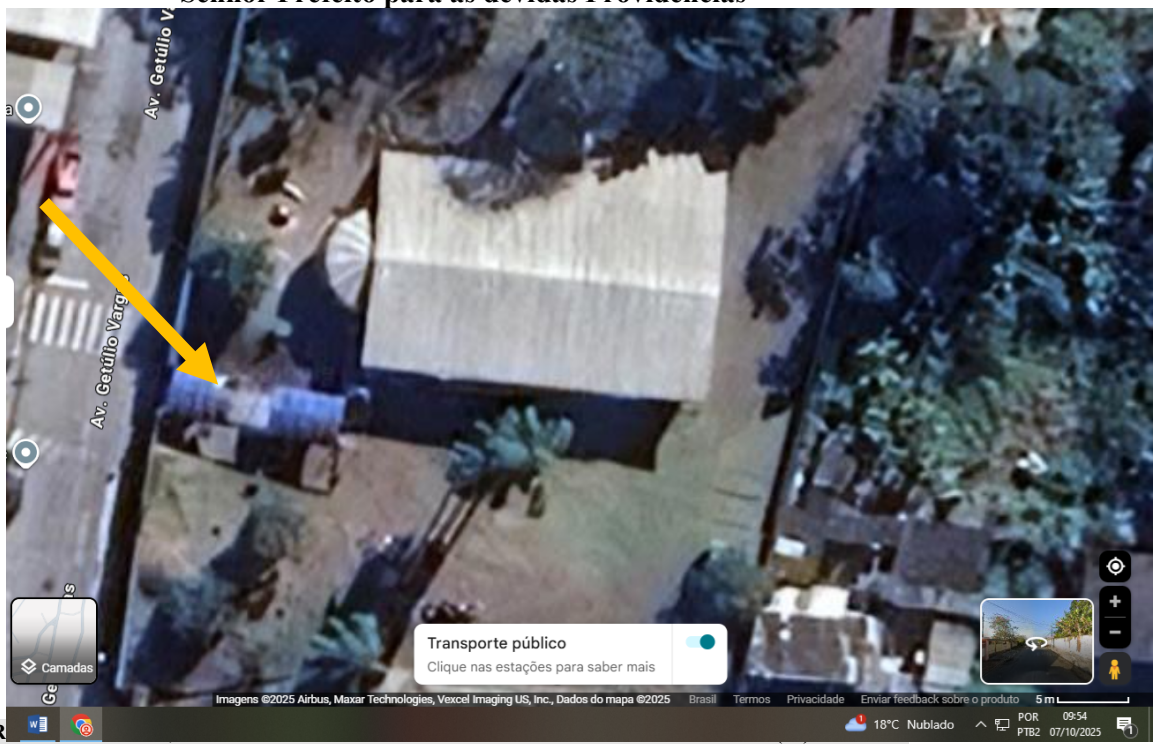

LAR

PROTOCOLO 20264/2025 - 07/10/2025 10:05 - PROCESSO 66107
ASSINADO POR " JONES DONIZETTE SOBRINHO JUNIOR:53377003835" - 07/10/2025 10:05:43 - Para conferir documento o original, acesse http://consulta.siscam.com.br/camaraitapecerica/documentos/autenticar e informe o código 1S03-JMC4-M0H3-46PA