CÂMARA MUNICIPAL DE ITAPECERICA DA SERRA
ESTADO DE SÃO PAULO

Requerimento Nº 286/2025

Requeiro à Mesa Diretora, ouvido o Soberano Plenário, seja encaminhado oficio ao Excelentíssimo Senhor Ramon Pires Corsini, Digníssimo Prefeito Municipal de Itapecerica da Serra, para que preste a Câmara Municipal as seguintes informações:

Sobre via próxima ao nº 2.013 da Estrada Borba Gato - Itaquaciara, nesta municipalidade.

1º - Faz parte do sistema viário municipal?
2º - Possui denominação oficial?
3º - É um logradouro público?
4º - Se sim, enviar norma legal.
5º - Qual é a extensão total desta via?
6º - Em qual bairro está localizada?
7º - Enviar croqui de localização.
8º - Há impedimento para receber denominação?

JUSTIFICATIVA:

Para informação deste vereador e resposta a solicitações de munícipes.

Segue imagem anexa do local demarcado em **amarelo**.

Nesse sentido, aguarda-se o envio das informações requeridas dentro do prazo legal, estabelecido pela Lei Orgânica Municipal nos termos do artigo 57-A, o Prefeito deverá responder os requerimentos da Câmara no prazo improrrogável de 15 (quinze) dias.

Plenário David Farah, 18 de novembro de 2025.

Documento assinado eletronicamente

Val Santos
Vereador

PROTOCOLO 21509/2025 - 18/11/2025 08:15 - PROCESSO 67235
ASSINADO POR " VALDEMIR DOS SANTOS OLIVEIRA:73957445515" - 18/11/2025 08:15:49 - Para conferir documento o original, acesse http://consulta.siscam.com.br/camaraitapecerica/documentos/autenticar e informe o código 0JDE-3FYR-JAN8-ZYD0

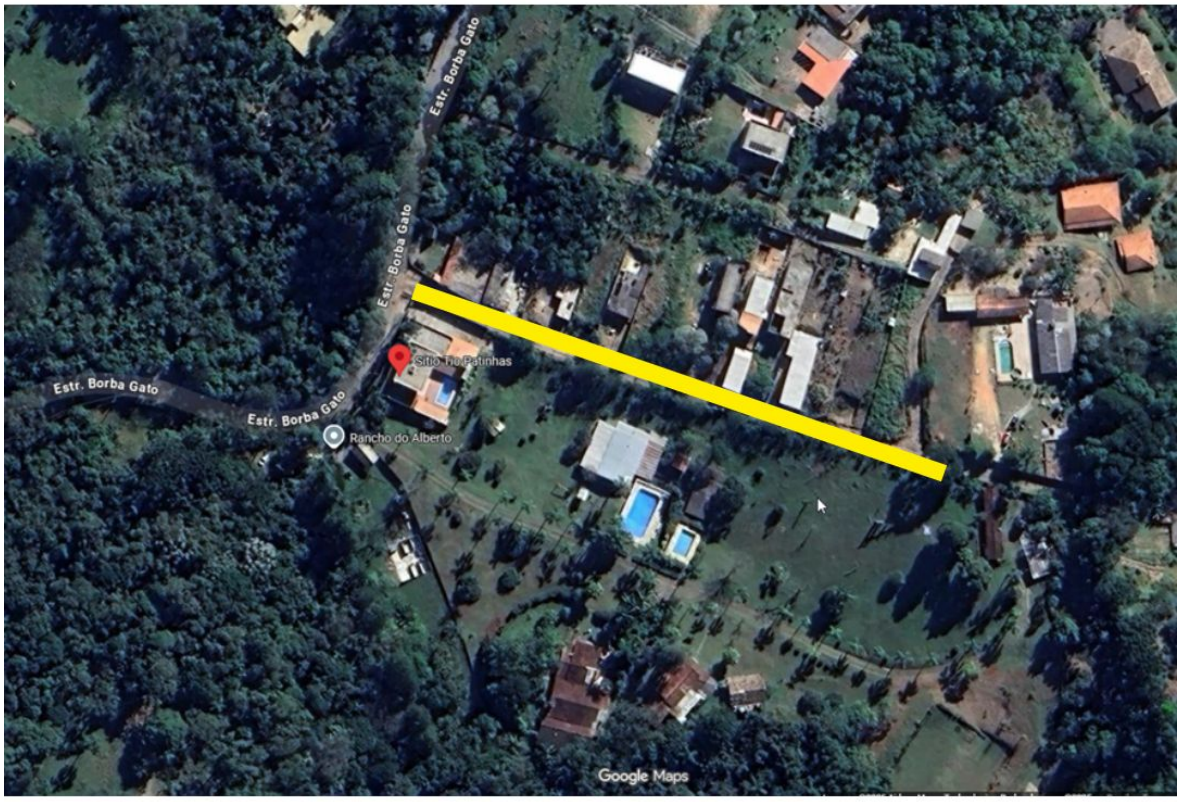

PROTOCOLO 21509/2025 - 18/11/2025 08:15 - PROCESSO 67235
ASSINADO POR " VALDEMIR DOS SANTOS OLIVEIRA:73957445515" - 18/11/2025 08:15:49 - Para conferir documento o original, acesse http://consulta.siscam.com.br/camaraitapecerica/documentos/autenticar e informe o código 0JDE-3FYR-JAN8-ZYD0