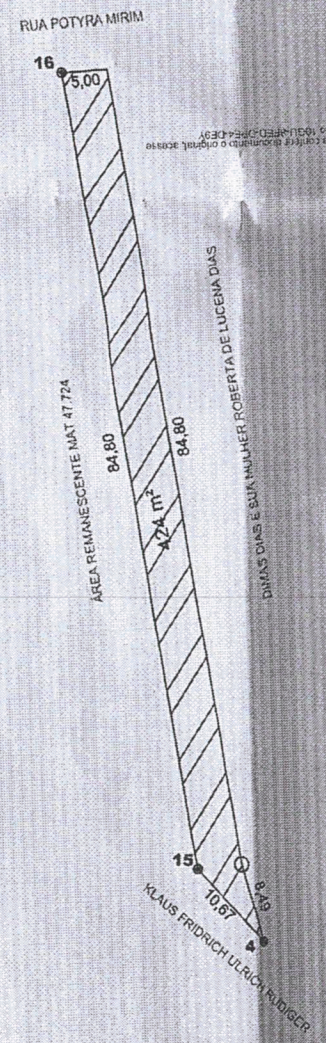

PROJETO SIMPLIFICADO	FOLHA: Única

ASSUNTO:
DOAÇÃO DE ÁREA

LOCAL:
RUA POTYRA MIRIM, EMBU MIRIM, ZONA URBANA, DO DISTRITO, MUNICIPIO E COMARCA DE ITAPECERICA DA SERRA.

PROPRIETÁRIO:
Evelyn Nascimento da Silva
Givaldo dos Santos Ferreira

MATRICULA:
47.724

SITUAÇÃO S/ ESCALA:



Evelyn N. da Silva

PROPRIETÁRIO: EVELYN NASCIMENTO DA SILVA

PALOMA MENEZES
ARQUITETA E URBANISTA
CAU: A131655-1

PROPRIETÁRIO: GIVALDO DOS SANTOS FERREIRA

TABELA DE ÁREAS	
REFERÊNCIAS	ÁREAS
ÁREA VIÁRIO	424,00

MEMORIAL DESCRITIVO

SISTEMA VIÁRIO/ RUA A:

A descrição tem início em um ponto, localizado a esquerda de quem da Rua Potyra Mirim olha para o local, a 149,33m da esquina mais próxima. Seguindo por 84,80 metros, mais 8,49 metros, confrontando com propriedade de Dimas Dias e sua mulher Roberta de Lucena Dias; deste segue ao fundo com 10,67 metros confrontando com Klaus Fridrich Ulrich Rudiger; deste segue a direita de quem da referida rua olha para o lote com 84,80 metros, confrontando com área remanescente de propriedade de Evelyn Nascimento da Silva e Givaldo dos Santos Ferreira, matricula 47.724. Encerrando área de 424,00m².

Itapecerica da Serra, 10 de janeiro de 2024

ASSINADO POR * LUIZ GUSTAVO LACERDA MARIANI:53377003835* - 25/02/2025 11:39:54 - Para conferir documento o original, acesse http://consulta.siscam.com.br/camaraitapecerica/documentos/autenticar e informe o código 10GU-8FED-DPE4-DE9Y

Evelyn N. da Silva

PROPRIETARIA
Evelyn Nascimento da Silva

RESPONSÁVEL TÉCNICO
PALOMA SANTOS DE MENEZES
Arquiteta e Urbanista
CAU N° A2425602



Prefeitura do Município de Itapecerica da Serra

Departamento de Geoprocessamento

CROQUI DE LOCALIZAÇÃO

1/1	N W E S
Escala: 1:2.000	
CTM:	
Base Cartográfica: 2021	
Edição: Março/2025	

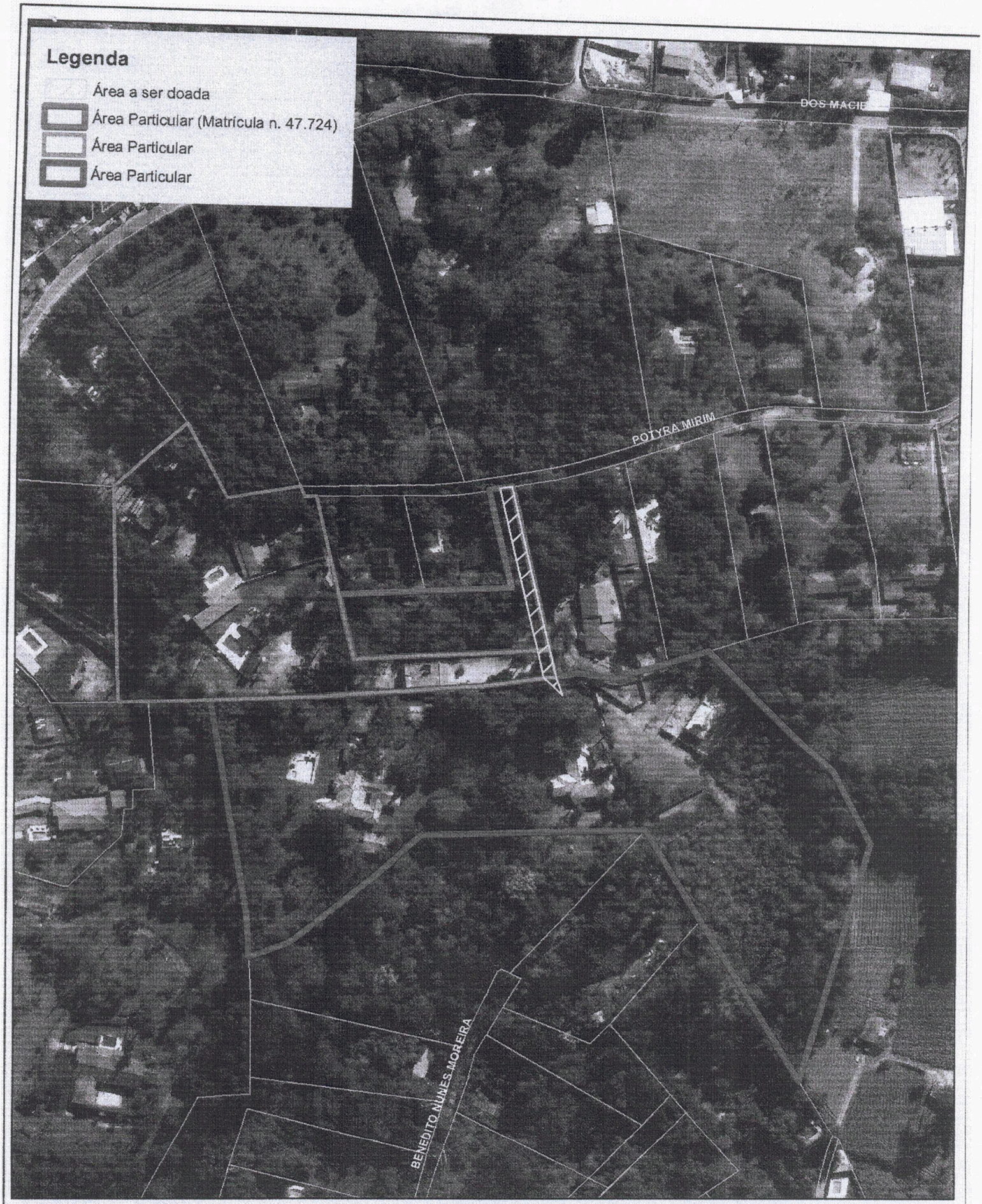

Prefeitura do Município de Itapecerica da Serra

Departamento de Geoprocessamento

CROQUI DE LOCALIZAÇÃO

1/1	N W E S
Escala: 1:2.000	
CTM:	
Base Cartográfica: 2021	
Edição: Março/2025	