**Ofícios Legislativo Nº 271/2025**

Plenário David Farah, 28 de novembro de 2025.

À Sra. Gerente da Divisão do polo Embu
**Gabriela de Almeida Moura**

**Assunto: Vazamento de Água**

Prezada Senhora,

Venho por meio deste solicitar **uma vistoria técnica referente ao vazamento de água localizado na Rua Alexandre Ramos, 18 – no Bairro Horizonte Azul, Itapecerica da Serra – SP**.

Pois, os moradores procuraram por este vereador e solicitaram a visita ao local, portanto, viu-se a necessidade de realizar o referido serviço, visto que o vazamento está infiltrando nas casas ao redor e saindo na Rua Marginal causando uma cratera no meio da via, atrapalhando assim o fluxo de veículo no local. (Segue imagem em anexo da conta de agua do domicilio em questão).

Desde já, agradeço sua valiosa atenção e aproveito o oportuno para externar votos de elevada estima e distinta consideração.

Atenciosamente,

Alex Sandro Bezerra de Freitas (Alex Napoleão)
**Vereador**

ASSINADO POR " ALEX SANDRO BEZERRA DE FREITAS 2070106280 " 28/11/2025 08:46:09 - Para conferir documento o original, acesse http://consulta.siscam.com.br/camaraitapecerica/documentos/autenticar e informe o código XKEN-WAT5-Y41Y-5C6C

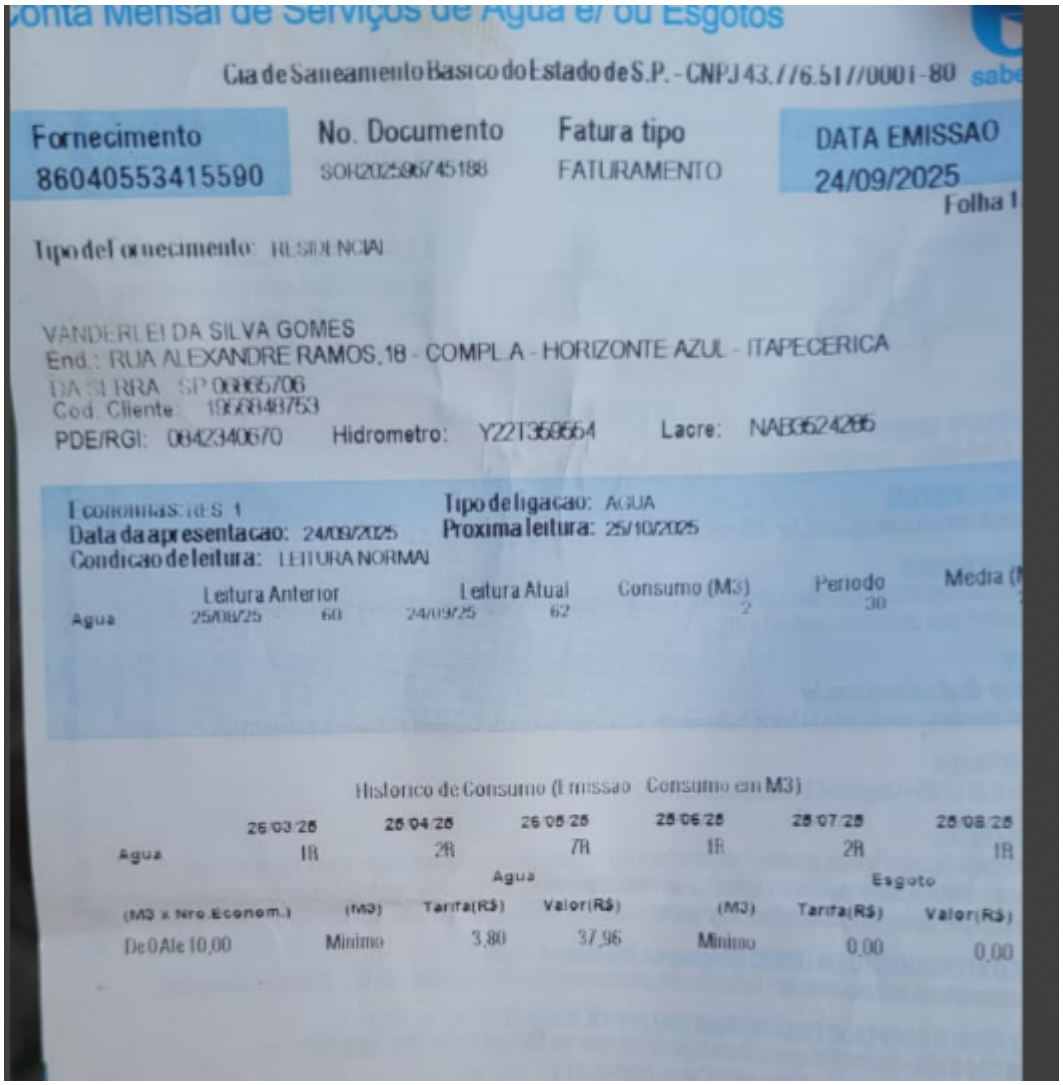

Conta Mensal de Serviços de Água e/ou Esgotos

Cia de Saneamento Basico do Estado de S.P. - CNPJ 43.776.517/0001-80

| Fornecimento | No. Documento | Fatura tipo | DATA EMISSAO |
|---|---|---|---|
| 86040553415590 | SOR202509745188 | FATURAMENTO | 24/09/2025 |

Folha 1

Tipo de Fornecimento: RESIDENCIAL

VANDERLEI DA SILVA GOMES
End.: RUA ALEXANDRE RAMOS,18 - COMPL A - HORIZONTE AZUL - ITAPECERICA DA SERRA SP 06865706
Cod. Cliente: 1966848753
PDE/RGI: 0842340670 Hidrometro: Y22T366664 Lacre: NAB06624286

Economias: RES 1 Tipo de ligacao: AGUA
Data da apresentacao: 24/09/2025 Proxima leitura: 25/10/2025
Condicao de leitura: LEITURA NORMAL

| | Leitura Anterior | | Leitura Atual | | Consumo (M3) | Periodo | Media (M |
|---|---|---|---|---|---|---|---|
| Agua | 25/08/25 | 60 | 24/09/25 | 62 | 2 | 30 | |

Historico de Consumo (Emissao Consumo em M3)

| | 25/03/25 | 25/04/25 | 26/05/25 | 25/06/25 | 25/07/25 | 25/08/25 |
|---|---|---|---|---|---|---|
| Agua | 1R | 2R | 7R | 1R | 2R | 1R |

| | Agua | | | Esgoto | | |
|---|---|---|---|---|---|---|
| (M3 x Nro.Economi.) | (M3) | Tarifa(R$) | Valor(R$) | (M3) | Tarifa(R$) | Valor(R$) |
| De 0 Ate 10,00 | Minimo | 3,80 | 37,96 | Minimo | 0,00 | 0,00 |

ASSINADO POR " ALEX SANDRO BEZERRA DE FREITAS " EM 28/11/2025 08:46:09 - Para conferir documento o original, acesse http://consulta.siscam.com.br/camaraitapecerica/documentos/autenticar e informe o código XKEN-WAT5-Y41Y-5C6C