CÂMARA MUNICIPAL DE ITAPECERICA DA SERRA
ESTADO DE SÃO PAULO

AUTÓGRAFO Nº 2.585, DE 03 DE DEZEMBRO DE 2025

Projeto de Lei Nº 1.824/2025, de autoria do Coletivo Cléo PQ União e Jones

A CÂMARA MUNICIPAL DE ITAPECERICA DA SERRA

APROVA

Denomina o logradouro público municipal, até então sem denominação oficial, como “Travessa Vicente Custódio da Silva”, e dá outras providências.

Art. 1º Fica oficialmente denominado “Travessa Vicente Custódio da Silva” o logradouro público municipal situado no bairro Recreio Primavera, neste Município, até então desprovido de nomenclatura oficial.

Art. 2º O Poder Executivo, por intermédio da Secretaria competente, procederá à atualização dos cadastros oficiais, plantas, registros imobiliários e demais documentos administrativos, bem como à instalação da sinalização indicativa correspondente.

Art. 3º As despesas decorrentes da execução desta Lei correrão por conta de dotações orçamentárias próprias, suplementadas se necessário.

Art. 4º Esta Lei entra em vigor na data de sua publicação.

Itapecerica da Serra, 03 de dezembro de 2025.

CICERO APARECIDO DE MELO
Presidente

GILBERTO DE MORAES CARDOSO
Vice-Presidente

JOSÉ MARTINS FILHO
1º Secretário

VALDEMIR DOS SANTOS OLIVEIRA
2º Secretário

Aprovado em discussão e votação única na 37ª Sessão Ordinária de 02.12.2025.

ASSINADO POR " GILBERTO DE MORAES CARDOSO:16372036835" - 04/12/2025 08:12:43 - Para conferir documento o original, acesse http://consulta.siscam.com.br/camaraitapecerica/documentos/autenticar e informe o código YY06-SV5H-Z806-14RN

Justificativa

Sr. Vicente Custódio da Silva, natural do Estado do Rio Grande do Norte, chegou ao município de Itapecerica da Serra no ano de 1999, acompanhado de sua esposa, Sra. Geralda Leodorio da Silva. A mudança para o Estado de São Paulo representou um passo importante em busca de melhores condições de vida, permitindo o reencontro com seus filhos, Maurício Teodoro da Silva e Maria do Socorro da Silva, que já residiam na região.

Trabalhador incansável e dedicado, o Sr. Vicente iniciou sua trajetória profissional na cidade como vendedor ambulante, função que exerceu por cerca de cinco anos, demonstrando perseverança e forte responsabilidade familiar. Posteriormente, ingressou na Frente de Trabalho, onde atuou com comprometimento e seriedade, especialmente na Escola Municipal Prefeito Álvaro Rodrigues Pereira. Sua dedicação contribuiu diretamente para o bom funcionamento das atividades escolares, sendo sempre reconhecido pela postura exemplar e respeito ao serviço público.

Além de seu trabalho, o Sr. Vicente era amplamente conhecido por sua humildade, simplicidade e generosidade. Tratava todos com educação e gentileza, características que fizeram dele uma pessoa muito querida na comunidade. Colegas de trabalho, vizinhos e amigos eram unânimes em destacar sua personalidade tranquila, seu bom coração e sua disposição em ajudar sempre que necessário.

Ao longo de sua vida em Itapecerica da Serra, construiu laços sólidos de amizade e reputação marcada pela integridade, honestidade e espírito de cooperação. Sua trajetória deixa um legado de honra, dedicação ao trabalho, amor à família e profundo respeito ao próximo.

ASSINADO POR " GILBERTO DE MORAES CARDOSO:16372036835" - 04/12/2025 08:12:43 - Para conferir documento o original, acesse http://consulta.siscam.com.br/camaraitapecerica/documentos/autenticar e informe o código YY06-SV5H-Z806-14RN



Selo Digital nº: 1221352PV000000004884830H

Para conferir a procedência deste documento eleve a leitura do QR Code impresso ou acesse o endereço eletrônico https://selodigital.tjsp.jus.br

REPÚBLICA FEDERATIVA DO BRASIL
REGISTRO CIVIL DAS PESSOAS NATURAIS

CERTIDÃO DE ÓBITO
VICENTE CUSTODIO DA SILVA

CPF: 337.553.104-49

MATRÍCULA
122135 01 55 2020 4 00079 277 0033584-83

SEXO: MASCULINO | COR: parda | ESTADO CIVIL E IDADE: SOLTEIRO - 65 ANOS DE IDADE

NATURALIDADE: TENENTE AMANIAS-RN | DOCUMENTO DE IDENTIFICAÇÃO: RG Nº38.980.309-1 | ELEITOR: DIM

FILIAÇÃO E RESIDÊNCIA: JOSE CUSTODIO EVANGELISTA e MARIA JOSEFA DA CONCEIÇÃO
RESIDENTE NA RUA ADALBERTO PEREIRA GOMES, Nº 134, JARDIM VALO VELHO, ITAPECERICA DA SERRA, SP

DATA E HORA DE FALECIMENTO: VINTE E SEIS DE ABRIL DE DOIS MIL E VINTE - ÀS 15:25 H | DIA: 26 | MÊS: 04 | ANO: 2020

LOCAL DE FALECIMENTO: HOSPITAL GERAL DE ITAPECERICA DA SERRA, EM ITAPECERICA DA SERRA/SP

CAUSA DA MORTE: CHOQUE SÉPTICO, PNEUMONIA NOSOCOMIAL, ACIDENTE VASCULAR ENCEFÁLICO

SEPULTAMENTO/CREMAÇÃO (manuscrito e carimbo, se conhecido): FOI SEPULTADO NO CEMITÉRIO RECANTO DO SILÊNCIO, NESTA CIDADE. | DECLARANTE: MARIA DO SOCORRO DA SILVA

NOME E NÚMERO DE DOCUMENTO DO MÉDICO QUE ATESTOU O ÓBITO: Dr. RAUÊ DE CESARO DOS SANTOS, CRM Nº 170320

AVERBAÇÕES/ANOTAÇÕES A ACRESCER: Registro feito em trinta de abril de dois mil e vinte, nascido em 14/10/1954, profissão auxiliar de limpeza. O falecido não deixa bens. Não fez testamento. Era eleitor. Era reservista. Não era beneficiário do INSS. Não deixa filhos. Assento de nascimento lavrado em Tenente Amanias/RN no LA-01, FLS-108, T-216, conforme documento apresentado. Declaração de óbito nº 29112357-0. Demais dados ignorados pela declarante. NADA MAIS.

ANOTAÇÕES DE CADASTRO: SEM INFORMAÇÃO
* As anotações de cadastro acima não dispensam a parte interessada da apresentação do documento original, quando exigido pelo órgão solicitante ou quando necessário para atualização de seu prelado.

Oficial de Registro Civil das Pessoas Naturais e de Interdições e Tutelas de Itapecerica da Serra-SP
DEUSA MARA MONTEIRO DE ALMEIDA - Oficial
Largo da Matriz Nossa Senhora dos Prazeres, nº 26, Centro - Itapecerica da Serra - SP CEP 068050-730
Tel/Fax: (11) 46672278
www.cartorioderitapecerica.com.br

O conteúdo da certidão é verdadeiro. Dou fé.
Itapecerica da Serra, 30 de abril de 2020

NOEMI VILAS BOAS SIMÕES
Escrevente

ISENTO DE EMOLUMENTOS

ISENTO DE EMOLUMENTOS

12213-5 - AA 000079257

ASSINADO POR " GILBERTO DE MORAES CARDOSO:16372036835" - 04/12/2025 08:12:43 - Para conferir documento o original, acesse http://consulta.siscam.com.br/camaraitapecerica/documentos/autenticar e informe o código YY06-SV5H-Z806-14RN

Croqui de localização



Área não cadastrada pelo município



Local

ASSINADO POR " GILBERTO DE MORAES CARDOSO:16372036835" - 04/12/2025 08:12:43 - Para conferir documento o original, acesse http://consulta.siscam.com.br/camaraitapecerica/documentos/autenticar e informe o código YY06-SV5H-Z806-14RN

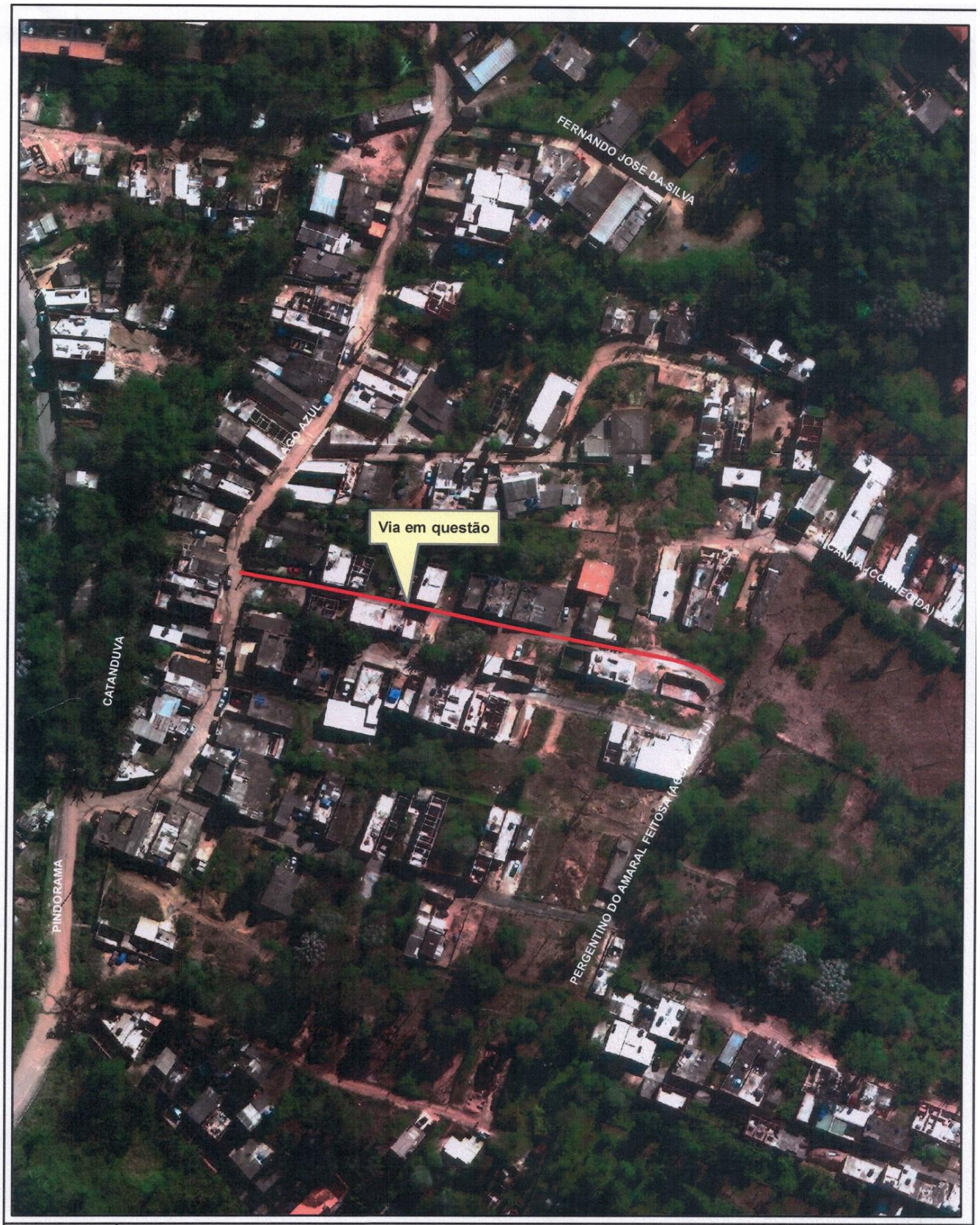

Prefeitura do Município de Itapecerica da Serra
Departamento de Geoprocessamento

CROQUI DE LOCALIZAÇÃO

1/1	
Escala: 1:1.500	
CTM:	
Base Cartográfica: 2021	
Edição: Setembro/2025	

ASSINADO POR " GILBERTO DE MORAES CARDOSO:16372036835" - 04/12/2025 08:12:43 - Para conferir documento o original, acesse http://consulta.siscam.com.br/camaraitapecerica/documentos/autenticar e informe o código YY06-SV5H-Z806-14RN