Ofícios Legislativo Nº 6/2026

Plenário David Farah, 14 de janeiro de 2026.

À Sra. Gerente da Divisão do polo Embu
Gabriela de Almeida Moura

Assunto: Vazamento de Água

Prezada Senhora,

Venho por meio deste solicitar **uma vistoria técnica referente ao vazamento de água localizado na Rua Alexandre Ramos, 18 – no Bairro Horizonte Azul, Itapecerica da Serra – SP.**

Pois, os moradores procuraram por este vereador e solicitaram a visita ao local, portanto, viu-se a necessidade de realizar o referido serviço, visto que o reparo de vazamentos é fundamental para evitar a perda de água tratada, garantir a segurança e saúde pública, otimizar o fornecimento para a população e proteger a infraestrutura urbana. (Segue imagem em anexo).

Desde já, agradeço sua valiosa atenção e aproveito o oportuno para externar votos de elevada estima e distinta consideração.

Atenciosamente,

Alex Sandro Bezerra de Freitas (Alex Napoleão)
Vereador

ASSINADO POR " ALEX SANDRO BEZERRA DE FREITAS:29701062809" - 14/01/2026 09:00:06 - Para conferir documento o original, acesse http://consulta.siscam.com.br/camaraitapecerica/documentos/autenticar e informe o código 4N1Y-2FVM-08NZ-J02X

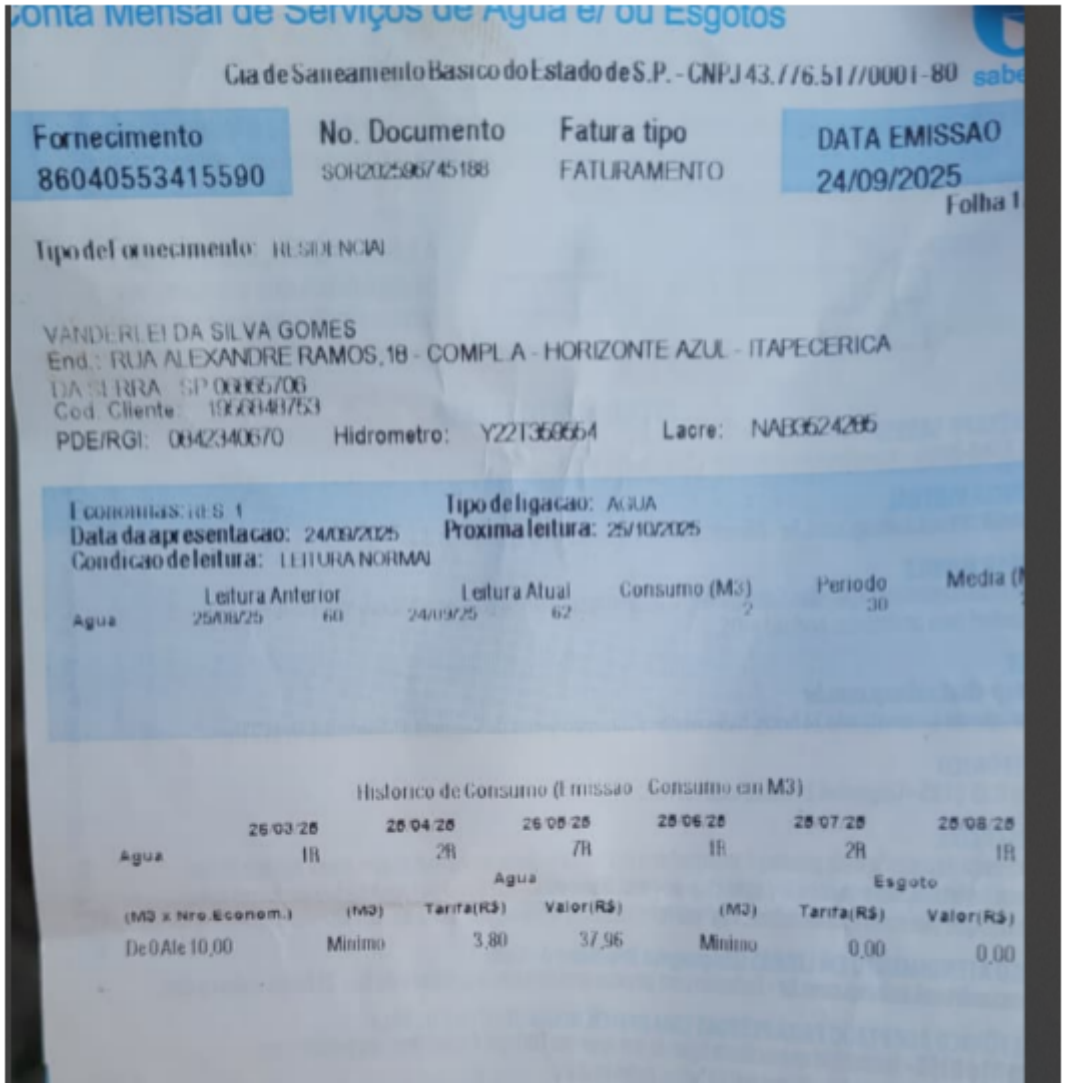

Conta Mensal de Serviços de Agua e/ ou Esgotos

Cia de Saneamento Basico do Estado de S.P. - CNPJ 43.776.517/0001-80 sabe

Fornecimento	No. Documento	Fatura tipo	DATA EMISSAO
86040553415590	SOR202596745188	FATURAMENTO	24/09/2025

Folha 1

Tipo de Fornecimento: RESIDENCIAL

VANDERLEI DA SILVA GOMES
End.: RUA ALEXANDRE RAMOS,18 - COMPL A - HORIZONTE AZUL - ITAPECERICA
DA SERRA SP 06865706
Cod. Cliente: 1956848753
PDE/RGI: 0842340670 Hidrometro: Y22T359554 Lacre: NAB3524285

Economias: RES 1
Data da apresentacao: 24/09/2025
Condicao de leitura: LEITURA NORMAL
Tipo de ligacao: AGUA
Proxima leitura: 25/10/2025

	Leitura Anterior		Leitura Atual		Consumo (M3)	Periodo	Media (M
Agua	25/08/25	60	24/09/25	62	2	30	

Historico de Consumo (Emissao Consumo em M3)

	26/03/25	25/04/25	26/05/25	25/06/25	25/07/25	25/08/25
Agua	1R	2R	7R	1R	2R	1R

	Agua			Esgoto		
(M3 x Nro.Econom.)	(M3)	Tarifa(R$)	Valor(R$)	(M3)	Tarifa(R$)	Valor(R$)
De 0 Ate 10,00	Minimo	3,80	37,96	Minimo	0,00	0,00

ASSINADO POR " ALEX SANDRO BEZERRA DE FREITAS:29701062809" - 14/01/2026 09:00:06 - Para conferir documento o original, acesse http://consulta.siscam.com.br/camaraitapecerica/documentos/autenticar e informe o código 4N1Y-2FVM-08NZ-J02X