CÂMARA MUNICIPAL DE ITAPECERICA DA SERRA
ESTADO DE SÃO PAULO

AUTÓGRAFO Nº 2.562, DE 15 DE OUTUBRO DE 2025

Projeto de Lei Nº 1.808/2025, de autoria do vereador Luiz Gustavo Lacerda Mariani (Dr. Gustavo Mariani)

A CÂMARA MUNICIPAL DE ITAPECERICA DA SERRA

APROVA

Denomina Travessa Francisco Almino de Sales (Gago Sales) localizada no bairro Refúgio da Serra, neste no Município de Itapecerica da Serra.

Art. 1º Fica denominada travessa Francisco Almino de Sales (Gago Sales) a via pública já existente localizada no bairro Refúgio da Serra, neste Município, conforme croqui em anexo.

Art. 2º A denominação de que trata o artigo anterior passa a integrar o cadastro oficial da municipalidade, para todos os efeitos legais e administrativos.

Art. 3º O Poder Executivo Municipal providenciará a instalação das respectivas placas de identificação, bem como tomará as medidas necessárias para que a denominação ora instituída seja utilizada para fins de prestação de serviços públicos, especialmente aqueles relacionados a correios, concessionárias de água, energia elétrica e demais serviços básicos.

Art. 4º Esta Lei entra em vigor na data de sua publicação, revogadas as disposições em contrário.

Itapecerica da Serra, 15 de outubro de 2025.

CICERO APARECIDO DE MELO
Presidente

GILBERTO DE MORAES CARDOSO
Vice-Presidente

JOSÉ MARTINS FILHO
1º Secretário

VALDEMIR DOS SANTOS OLIVEIRA
2º Secretário

Aprovado discussão e votação única na 31ª Sessão Ordinária de 14.10.2025.

ASSINADO POR " GILBERTO DE MORAES CARDOSO:16372036835" - 15/10/2025 15:45:49 - Para conferir documento o original, acesse http://consulta.siscam.com.br/camaraitapecerica/documentos/autenticar e informe o código 6729-ZAXP-E7H1-5KYP

Justificativa

O presente Projeto de Lei visa denominar oficialmente a via já existente no bairro Refúgio da Serra como Travessa Francisco Almino de Sales (Gago Sales).

A medida se faz necessária para que a municipalidade possa regularizar a identificação da via, possibilitando que serviços básicos — como entrega de correspondências, fornecimento de energia elétrica, abastecimento de água, coleta de lixo e demais utilidades públicas — sejam devidamente implantados e atendam com eficiência os moradores da região.

Além de atender ao interesse público, a proposta representa uma justa homenagem ao Sr. Francisco Almino de Sales (Gago Sales), cidadão cuja história se confunde com a do próprio bairro. Nascido em 1972, na Serra do Araripe, Ceará, mudou-se para Itapecerica da Serra em 1990, sendo acolhido no bairro Refúgio da Serra, onde se tornou um dos fundadores e grandes colaboradores para o desenvolvimento da comunidade local. Em 2024, seu falecimento deixou saudades e um legado de amizade, solidariedade e espírito comunitário.

Regularizar esta via com seu nome é garantir que sua memória permaneça eternizada, simbolizando o reconhecimento da cidade à sua trajetória de vida e contribuição à coletividade.

Diante do exposto, submeto o presente Projeto de Lei à apreciação dos nobres pares desta Casa Legislativa, contando com sua aprovação.

ASSINADO POR " GILBERTO DE MORAES CARDOSO:16372036835" - 15/10/2025 15:45:49 - Para conferir documento o original, acesse http://consulta.siscam.com.br/camaraitapecerica/documentos/autenticar e informe o código 6729-ZAXP-E7H1-5KYP



Selo Digital nº: 1221352CE00000018908525Q

Para conferir a procedência deste documento efetue a leitura do QR Code impresso ou acesse o endereço eletrônico https://selodigital.tjsp.jus.br

REPÚBLICA FEDERATIVA DO BRASIL
REGISTRO CIVIL DAS PESSOAS NATURAIS

CERTIDÃO DE ÓBITO

Nome
JOSÉ ALMINO DE SALES

Número do CPF
200.005.408-03

Matrícula

122135 01 55 2024 4 00087 263 0038339-37

Data do falecimento: VINTE E TRÊS DE JANEIRO DE DOIS MIL E VINTE E QUATRO	Dia: 23	Mês: 01	Ano: 2024	Horário: 20:30 HORAS

Local de falecimento: NO PRONTO SOCORRO CENTRAL
Município de falecimento: ITAPECERICA DA SERRA — UF: SP

Sexo: MASCULINO
Estado civil: SOLTEIRO
Nome do último cônjuge ou convivente: NÃO CONSTA

Idade: 51 ANOS DE IDADE
Dia: 23 — Mês: 10 — Ano: 1972
Município de nascimento: ARARIPE — UF: CE

Genitor(es): FRANCISCO MANUEL DE SALES; LUZIANI ALMINO DE ASSIS

Causa da morte: MIOCARDIOPATIA ISQUÊMICA; AGENTE BIODINÂMICO PATOLÓGICO

Nome do médico que atestou o óbito: DRA. RENATHA PAIVA DE CASTRO
Número de inscrição profissional do médico: 109768

Sepultamento/Cremação (cemitério, se conhecido): CEMITÉRIO RECANTO DO SILÊNCIO
Município: ITAPECERICA DA SERRA — UF: SP

Data de registro: VINTE E CINCO DE JANEIRO DE DOIS MIL E VINTE E QUATRO
Dia: 25 — Mês: 01 — Ano: 2024

Nome do declarante: EDUARDO RIBEIRO DE SALES
Existência de bens: NÃO
Existência de filhos: SIM

Anotações/Averbações

Registro feito em vinte e cinco de janeiro de dois mil e vinte e quatro, nascido em 23/10/1972, profissão autônomo. O falecido era registrado no Registro Civil de Araripe/CE, no LA.02, FLS.222, T.978, conforme cédula de identidade apresentada. Não deixa bens. Não fez testamento. Era eleitor. Era reservista. Não era beneficiário do INSS. Deixa os(as) seguintes filhos(as): Assucena (29 anos), Eduardo (28 anos), José Matheus (17 anos) e Thiago (8 anos). Declaração de óbito nº37943451-2. Demais informações são ignoradas pelo declarante. NADA MAIS.

CNS nº 122135

O conteúdo da certidão é verdadeiro. Dou fé.

Oficial de Registro Civil das Pessoas Naturais e de Interdições e Tutelas de Itapecerica da Serra-SP

Itapecerica da Serra, 15 de setembro de 2025.

Itapecerica da Serra - SP

REGISTRO DAS PESSOAS NATURAIS
ITAPECERICA DA SERRA
Gabriella de Sousa Santos
Escrevente

DEUSA MARA MONTEIRO DE ALMEIDA

Oficial de Registro Civil

GABRIELLA DE SOUSA SANTOS

ESCREVENTE

Largo da Matriz Nossa Senhora dos Prazeres, nº 26, Centro

CEP: 06850730 - Itapecerica da Serra-SP

Emolumentos

ASSINADO POR " GILBERTO DE MORAES CARDOSO:16372036835" - 15/10/2025 15:45:49 - Para conferir documento o original, acesse http://consulta.siscam.com.br/camaraitapecerica/documentos/autenticar e informe o código 6729-ZAXP-E7H1-5KYP

PREFEITURA DO MUNICÍPIO DE ITAPECERICA DA SERRA
ESTADO DE SÃO PAULO
Av. Eduardo Roberto Daher, 1135 – Centro – CEP: 06850-040 – Fone: 4668-9000

Ofício nº 1.053/2025-SA-ATO
(PROC. nº 52427/2025)

Itapecerica da Serra, 11 de setembro de 2025.

A Sua Excelência o Senhor
Cícero Aparecido de Melo
Presidente da Câmara Municipal
Largo da Matriz de Nossa Senhora dos Prazeres, 147 – Centro
06850-730 – Itapecerica da Serra – SP

Senhor Presidente,

Em atenção aos termos do Requerimento nº 210/2025, de autoria do Nobre Edil **Luis Gustavo Lacerda Mariani,** solicitando informações sobre a Rua sem denominação, no Bairro Refúgio da Serra, comunicamos a Vossa Excelência, as informações prestadas pelo Departamento de Geoprocessamento, da Secretaria Municipal de Finanças, conforme segue:

1. Esclarecimento se a referida área faz parte do patrimônio público Municipal?
Não se trata de viário público, tendo em vista que o mesmo não está inserido em Loteamento Aprovado e não possuir documentações de doação, usucapião, matrículas e/ou desapropriações da via.
Parte do seu traçado está inserido em TERRAS PARTICULARES;
Parte do traçado está inserido no Bairro São Marcos; e
Parte do traçado está inserido no imóvel particular 23453 21 56 0001.

2. e **3. Informação sobre a existência de denominação oficial sobre a Rua e caso haja denominação oficial, que sejam fornecidos os documentos que comprovem tal designação.**
Em análise em nosso banco de dados, não há documentos de denominação da referida via.

Atenciosamente,

DR. RAMON CORSINI
Prefeito

RENATO RAINHA
Secretário Municipal de Governo, Ciência e Tecnologia

ASSINADO POR " GILBERTO DE MORAES CARDOSO:16372036835" - 15/10/2025 15:45:49 - Para conferir documento o original, acesse http://consulta.siscam.com.br/camaraitapecerica/documentos/autenticar e informe o código 6729-ZAXP-E7H1-5KYP

CÂMARA MUNICIPAL DE ITAPECERICA DA SERRA
ESTADO DE SÃO PAULO

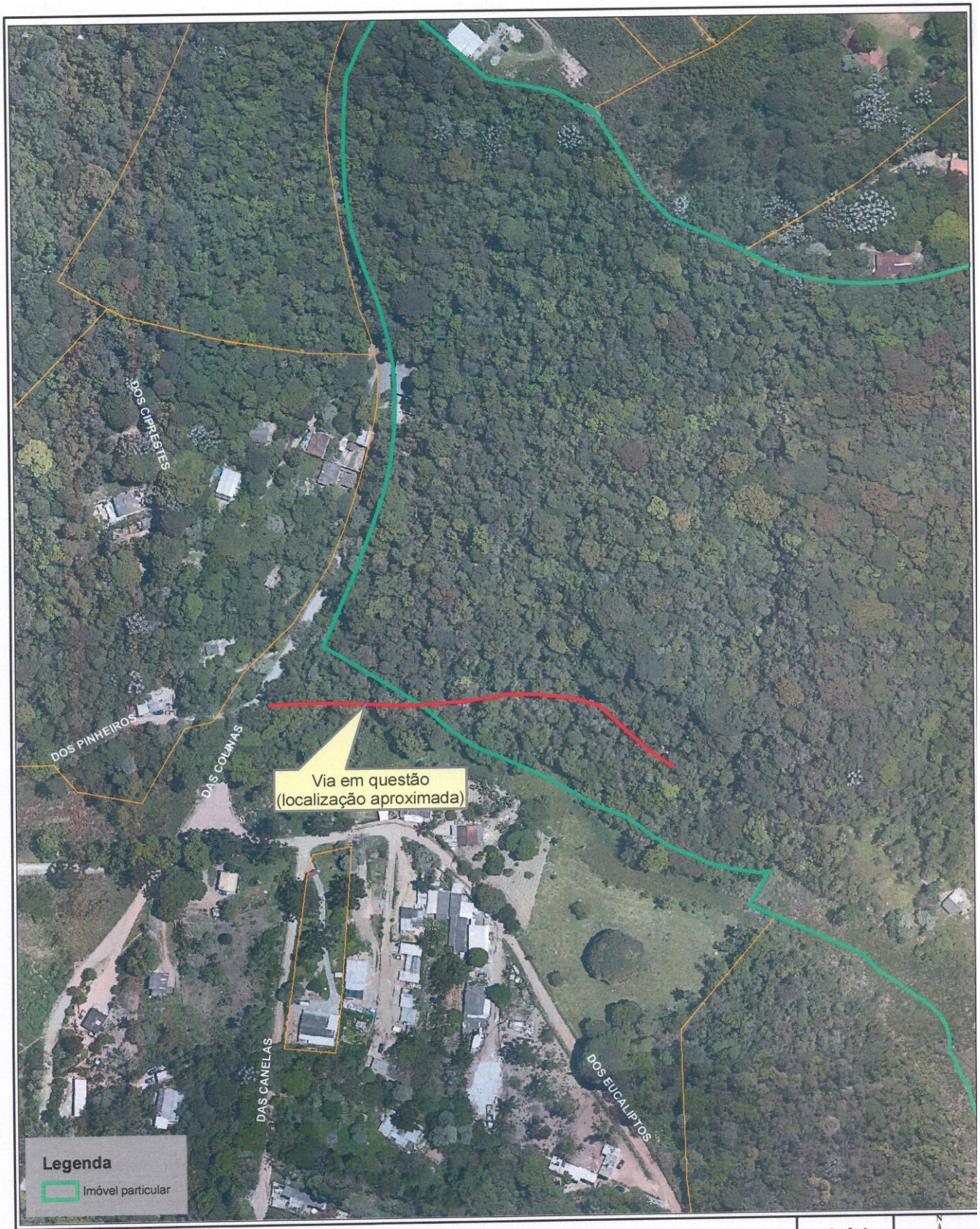

Prefeitura do Município de Itapecerica da Serra

Departamento de Geoprocessamento

CROQUI DE LOCALIZAÇÃO

1/1	
Escala: 1:2.000	
CTM:	
Base Cartográfica: 2013	
Edição: Setembro/2025	

ASSINADO POR " GILBERTO DE MORAES CARDOSO:16372036835" - 15/10/2025 15:45:49 - Para conferir documento o original, acesse http://consulta.siscam.com.br/camaraitapecerica/documentos/autenticar e informe o código 6729-ZAXP-E7H1-5KYP