C.M. Itap. da Serra
Recebi em: 02/09/2025
Roberto

C.M.I.S/SISCAM
Processo: 64694
Data: 02.09.25

PRESERVAR AMBIENTAL

Itapecerica da Serra, 21 de agosto de 2025.

OFÍCIO Nº 062/2025

A/C Diicma - Delegacia de Investigações Sobre Infrações Contra o Meio Ambiente

A/C SABESP - Companhia de Saneamento Básico do Estado de São Paulo

Prefeitura Municipal de Itapecerica da Serra-SP
A/C Vossa Excelência Sr. Ramon Pires Corsini

Secretária de Planejamento e Meio Ambiente
A/C Excelentíssimo Senhor Sr. Guilherme Ferreira Palmezano

Câmara Municipal de Itapecerica da Serra - SP
A/C Excelentíssimo Senhor Sr. Presidente da Câmara Cícero Melo

SEMIL - Secretária de Meio Ambiente, Infraestrutura e Logística do Governo de São Paulo
A/C Sra. Natália Resende

CETESB – Companhia Ambiental do Estado de São Paulo
A/C Ilma. Sra. Ana Cristina

REF. Degradação de nascente e curso d'água em área de divisa entre os municípios de Embu das Artes e Itapecerica da Serra

Vimos pedir averiguação de denúncia de crime ambiental reportada à nossa instituição por munícipes de nossa região com fundamento na **Lei nº. 12.527/11** (Lei de Acesso a Informações Públicas) e **art. 5º, XXXIII, da Constituição Federal**.

Local: Rua Granito com Rua Arpoador, Jardim Branca Flor - Divisa entre Embu das Artes/SP e Itapecerica da Serra/SP
Localização: 23°41'11"S 46°48'25"W

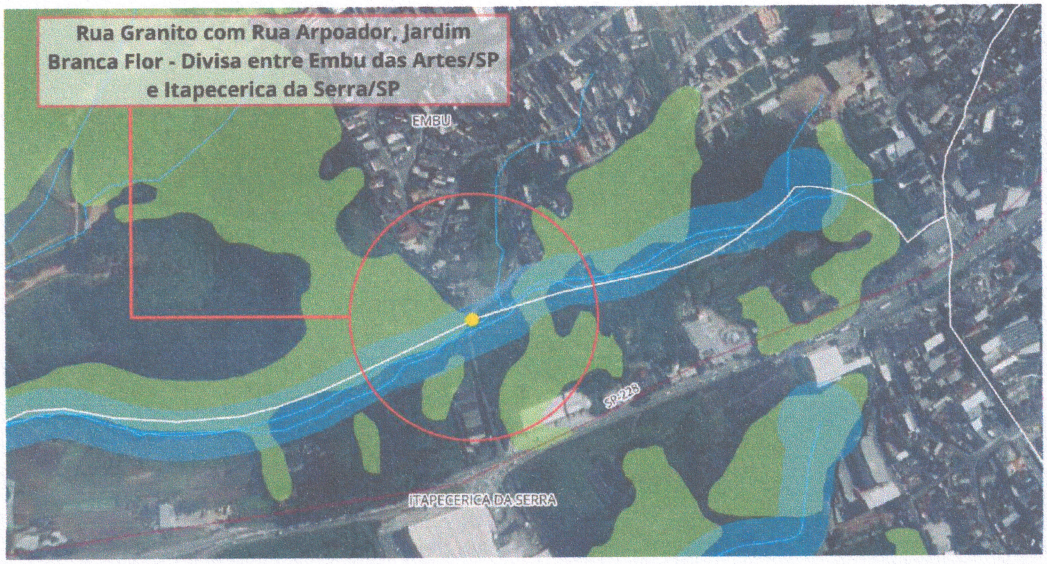

O curso d'água denominado Córrego Valo Velho é um contribuinte do Rio Embu-Mirim, no trecho que antecede sua foz na Represa Guarapiranga. Localizado em uma área urbana que sofreu um adensamento recente, tem apresentado ao longo do seu curso degradações que divergem aos princípios propostos tanto no Plano Diretor Estratégico de Embu das Artes, onde está localizada em Zona de Especial Interesse Ambiental, como em Itapecerica da Serra, localizado na Zona de Fundo da Macrozona Rururbana 1. Para além do valor ambiental, munícipes que moram há muitos anos na região relatam a tristeza em ver uma área natural de valor ambiental comunitário e histórico local, ser insistentemente degradado, com ponto de descarte ilegal, sem cuidados públicos de benfeitoria e manutenção.

Abaixo imagem do SIGAM Geo com a classificação dos cursos d'água da região. Todo trecho leste antes do Rodoanel em Embu das Artes e Itapecerica da Serra, são Classe 2, confirmando a contribuição positiva das nascentes e pequenos curso d'água para a qualidade geral da bacia.

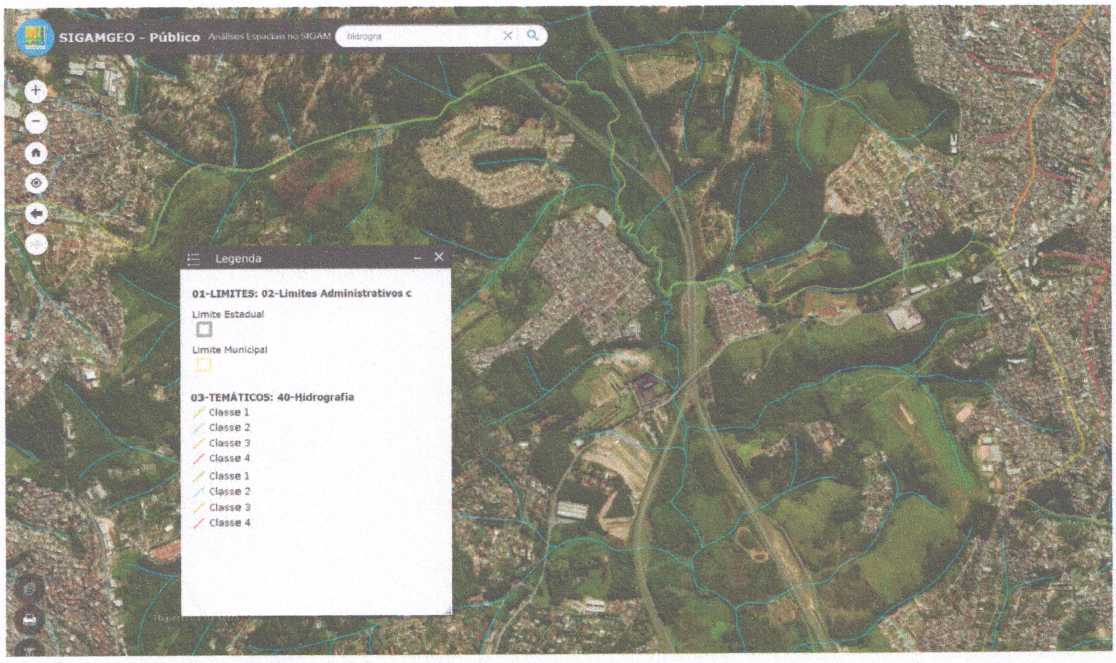

Há uma manifestação de um munícipe de Itapecerica da Serra que foi notificado a conectar sua rede de esgoto ao sistema da SABESP, tendo que inclusive arcar com os custos desse procedimento. Ao verificar localmente qual seria o destino do esgoto doméstico, foi verificado que o esgoto é parcialmente canalizado, até chegar ao ponto de encontro com o Córrego Valo Velho, onde é despejado diretamente no curso d'água.

Pedimos a verificação e informações do que está de fato sendo oferecido como serviço por parte da SABESP para essa situação, onde o morador é cobrado para inserir seu imóvel na rede de esgoto, porém essa rede de esgoto não direciona os dejetos para a ETE Barueri, nem ao menos trata previamente a água antes de direcioná-la para um curso d'água contribuinte do Reservatório Guarapiranga.

Abaixo em vermelho, o que existe de rede de esgotos mapeada para Itapecerica da Serra, terminando justamente em cima do Córrego Valo Velho.

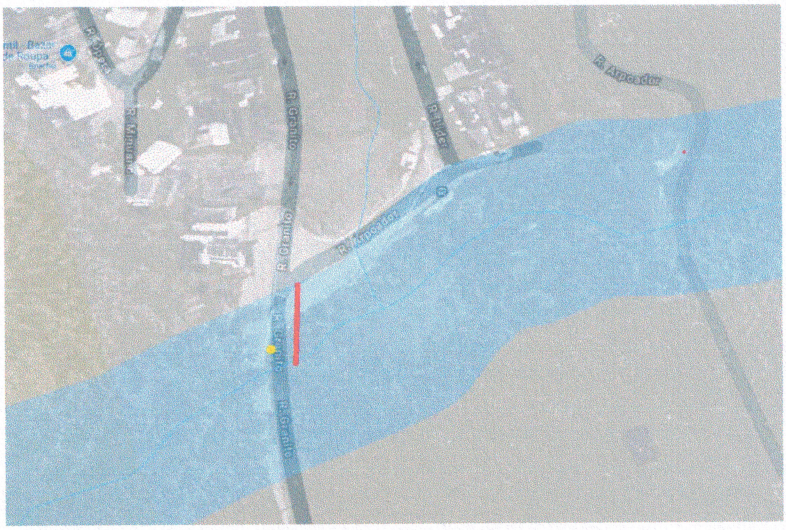

É possível visualizar nas imagens o aspecto límpido do curso d'água antes de receber os dejetos canalizados. Trata-se de um grave descaso com um bem fundamental e público, um recurso natural limitado e essencial para a vida. Abaixo o local indicado para ligação da rede de esgoto SABESP, que aparenta ser uma estrutura de rede pluvial:



Localização final do percurso dos tubos da rede de esgoto SABESP:



Curso d'água contaminado com esgoto doméstico:







Curso d'água antes do trecho de conexão com a rede de esgoto SABESP



Aos responsáveis, notificamos os fatos acima para que tomem conhecimento e solicitamos averiguação quanto à procedência e legalidade da supressão de vegetação no local, diante dos ataques que o meio ambiente vem sofrendo e crimes ambientais sendo cometidos.

Nos colocamos à disposição para mais informações.
Atenciosamente,

PRESERVAR AMBIENTAL
RODRIGO TOZZI - PRESIDENTE

PRESERVAR AMBIENTAL
ADRIANA ABELHÃO - VICE-PRESIDENTE