Requerimento Nº 205/2025

Requeiro à Mesa Diretora, ouvido o Soberano Plenário, que seja oficiado ao Exmo. Senhor Ramon Pires Corsini, DD. Prefeito Municipal de Itapecerica da Serra, para que preste a Câmara Municipal as seguintes informações sobre a via **conhecida como Viela Onofra localizada na Rua Aristides Pires de Andrade ao lado do n° 107 no Jardim das Oliveiras**:

A Via conhecida como Viela Onofra possui denominação oficial? Se sim, favor encaminhar o projeto de lei.

Faz parte do sistema viário do município?

JUSTIFICATIVA:

Necessita com urgência de respostas caso não esteja no sistema viário do município para que seja incluída.

Para informação destes vereadores e resposta a solicitação de munícipes.

Nesse sentido, aguarda-se o envio das informações requeridas dentro do prazo legal, estabelecido pela Lei Orgânica Municipal.

Plenário David Farah, 02 de setembro de 2025.

Documento assinado eletronicamente

Nerisvaldo Soares da Silva (Soares)
Vereador

PROTOCOLO 19011/2025 - 02/09/2025 11:40 - PROCESSO 64957

ASSINADO POR " NERISVALDO SOARES DA SILVA:27361512836" - 02/09/2025 11:40:35 - Para conferir documento o original, acesse http://consulta.siscam.com.br/camaraitapecerica/documentos/autenticar e informe o código A91Y-J472-TXYC-S98H

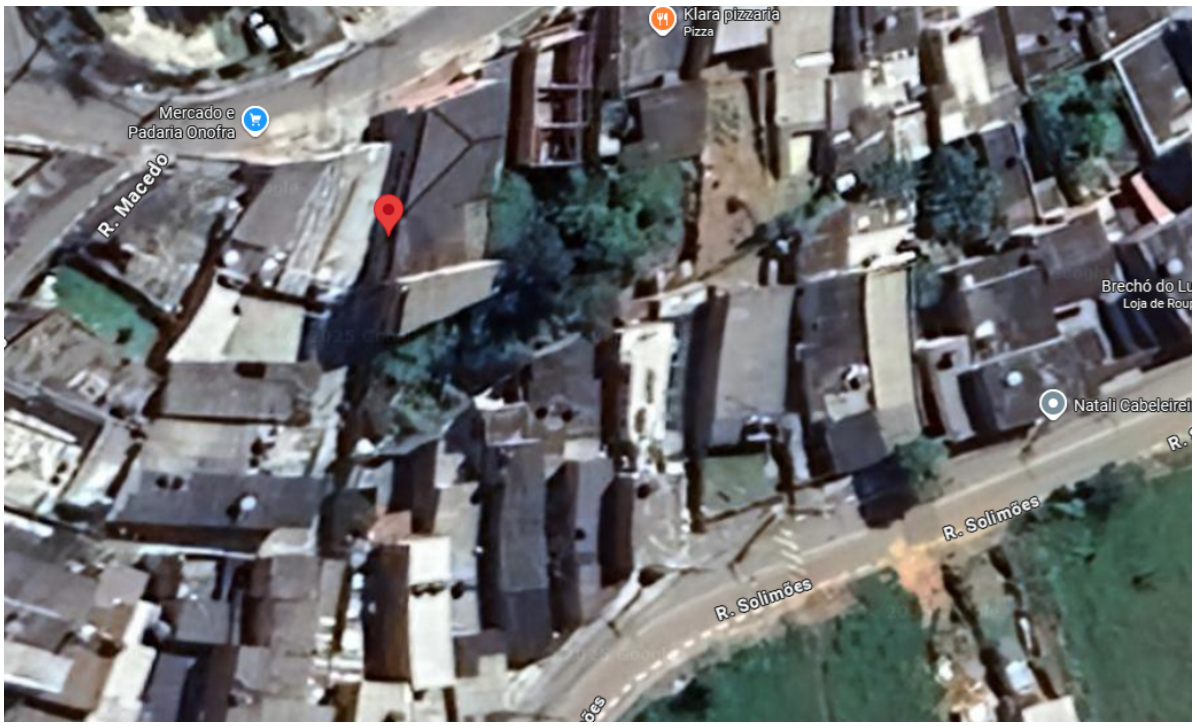



PROTOCOLO 19011/2025 - 02/09/2025 11:40 - PROCESSO 64957
ASSINADO POR " NERISVALDO SOARES DA SILVA:27361512836" - 02/09/2025 11:40:35 - Para conferir documento o original, acesse http://consulta.siscam.com.br/camaraitapecerica/documentos/autenticar e informe o código A91Y-J472-TXYC-S98H