CÂMARA MUNICIPAL DE ITAPECERICA DA SERRA
ESTADO DE SÃO PAULO

Requerimento Nº 210/2025

Requeiro à Mesa diretora, ouvido o Soberano Plenário, seja encaminhado ao Exmo. Senhor Dr. Ramon Pires Corsini, DD. Prefeito Municipal de Itapecerica da Serra, para que preste a Câmara Municipal informações sobre

A Rua do Bairro Refúgio da Serra

Na qualidade de vereador do município de Itapecerica da Serra, solicito, com base no princípio da transparência e no exercício do mandato legislativo, informações acerca da rua sem denominação, sendo adjacente a **rua Refúgio da Serra** conforme croqui em anexo.

Especificamente, solicita-se:

1. Esclarecimento sobre se a referida área faz parte do patrimônio público municipal;

2. Informação sobre a existência de denominação oficial sobre a rua;

3. Caso haja denominação oficial, que sejam fornecidos os documentos que comprovem tal designação.

Agradeço pela atenção e coloco-me à disposição para eventuais esclarecimentos que se façam necessários. .

JUSTIFICATIVA:

Para informação destes vereadores e resposta a solicitação de munícipes.

Nesse sentido, aguarda-se o envio das informações requeridas dentro do prazo legal, estabelecido pela Lei Orgânica Municipal.

Plenário David Farah, 2 de setembro de 2025.

Documento assinado eletronicamente

Dr. Gustavo Mariani
Vereador

PROTOCOLO 19040/2025 - 02/09/2025 14:30 - PROCESSO 64984
ASSINADO POR " LUIZ GUSTAVO LACERDA MARIANI:53377003835" - 02/09/2025 14:30:57 - Para conferir documento o original, acesse http://consulta.siscam.com.br/camaraitapecerica/documentos/autenticar e informe o código GS66-JW6A-2N1B-FKDJ

CÂMARA MUNICIPAL DE ITAPECERICA DA SERRA
ESTADO DE SÃO PAULO

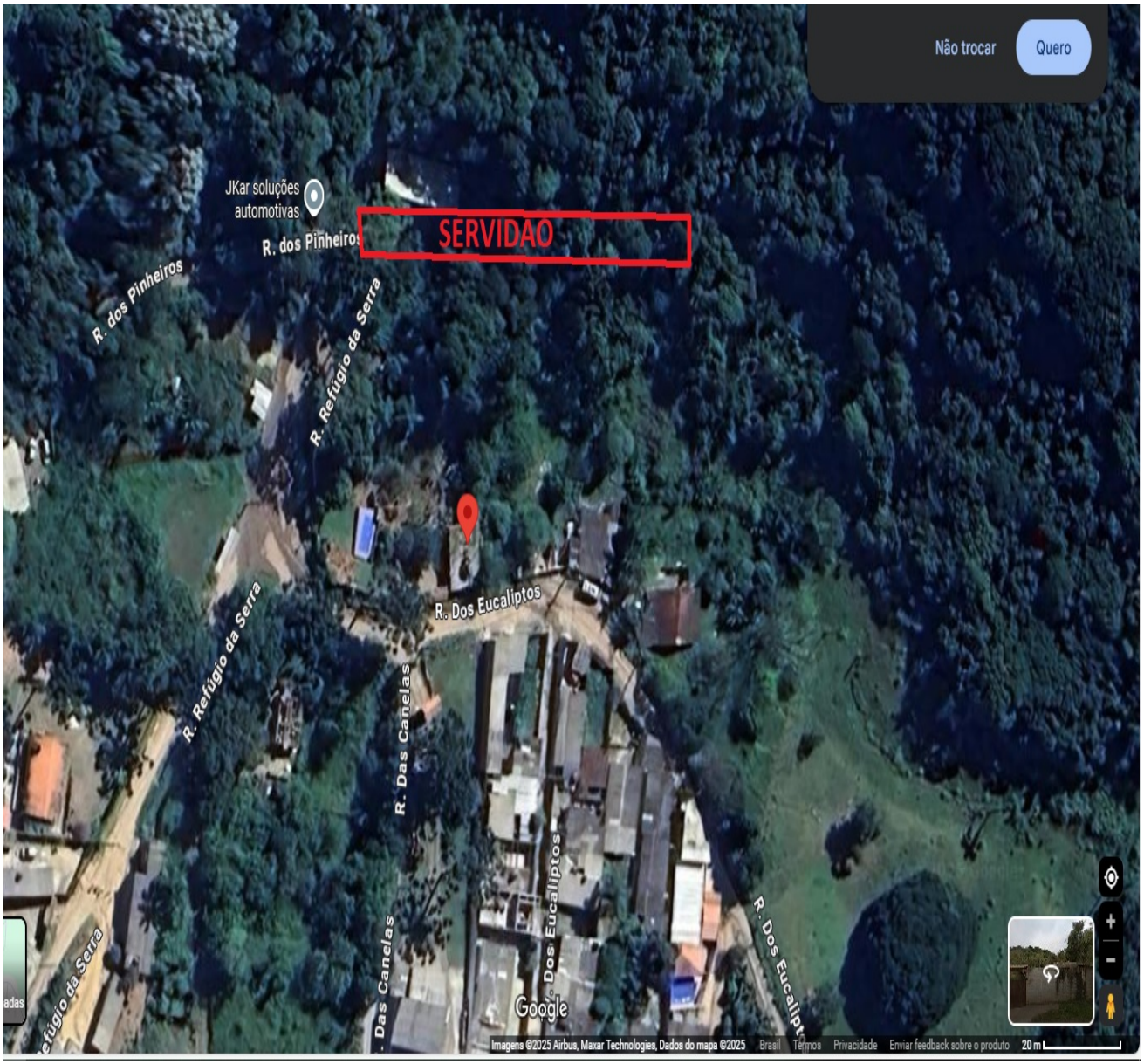

ASSINADO POR " LUIZ GUSTAVO LACERDA MARIANI:53377003835" - 02/09/2025 14:30:57 - Para conferir documento o original, acesse http://consulta.siscam.com.br/camaraitapecerica/documentos/autenticar e informe o código GS66-JW6A-2N1B-FKDJ
PROTOCOLO 19040/2025 - 02/09/2025 14:30 - PROCESSO 64984